



Associação Nacional dos Industriais de Prefabricação em Betão

CIRCULAR N.º 050/2016

Assunto: Formação

Caros Associados,

Junto enviamos informação relativa e ações de formação de poderão ser do vosso interesse:

➤ **Formação *iforma*: “Gestão e Acompanhamento Eficaz de Cobranças”**

Objetivos

- Aplicar os métodos mais eficazes na preparação de cobranças
- Dominar nas técnicas de comunicação telefónica e presencial em contexto de cobrança
- Utilização de técnicas e metodologias avançadas na gestão de cobranças

Data: 19 maio e 2 junho 2016

Aceda a mais informações: [aqui](#)

Contacto para inscrições e informações:

Patricia Martinho | Tef: 225 074 210 | Mail: patricia.martinho@iforma.pt

Site: www.iforma.pt

Anexamos Ficha de Inscrição

➤ **Oferta Formativa COPRAI – Juntamos tabela.**

- A APMI em parceria com a **RUN VISION**, organiza no dia 1 de Junho de 2016 o Curso «**Transição/alterações das NP EN ISO 9001:2015 e NP EN ISO 14001:2015**», nas suas instalações em Lisboa, na Travessa das Pedras Negras, N.º 1, 1.º Dto.

Anexamos mais informação e **ficha de inscrição**.



Associação Nacional dos Industriais de Prefabricação em Betão

- A FUNDEC - Associação para a Formação e o Desenvolvimento em Engenharia Civil e Arquitetura, vai realizar o "I WORKSHOP LUSO-BRASILEIRO DE ENGENHARIA DIAGNÓSTICA EM EDIFICAÇÕES", para o qual estão abertas as inscrições.

Em anexo envia-se o **Programa**, que detalha os conteúdos programáticos e os oradores, e a **Ficha de inscrição**.

Coordenação: Prof. Fernando Branco (IST) e Eng. Tito Lívio Ferreira Gomide (IE, Brasil)

Data: 6 a 9 de Junho de 2016

Horário: 9h00 às 12h45 (1º dia) | 9h30 às 12h45 (2º, 3º e 4º dias)

Local de realização: IST - DE Civil, Sala V1.01 (Piso 1), Av. Rovisco Pais, 1049-001 Lisboa

Custo de inscrição:

250€ (IVA incluído) - Inscrições até 13/05/2016

300€ (IVA incluído) - Inscrições após 13/05/2016

Sem mais de momento, apresentamos os nossos cumprimentos,

(Iris Vilela)

Lisboa, 11 de maio de 2016

FICHA DE INSCRIÇÃO

UFCD - Ação _____

DATA DE INÍCIO ____ / ____ / ____ LOCAL DE REALIZAÇÃO _____

IDENTIFICAÇÃO

NOME _____

MORADA _____

LOCALIDADE _____ COD. POSTAL _____ - _____

TEL.: _____ TLM.: _____ E-MAIL: _____

DATA DE NASCIMENTO ____ / ____ / ____ IDADE _____ ESTADO CIVIL _____ SEXO M F

BI/CC _____ DATA VALIDADE ____ / ____ / ____ Nº CONTRIBUINTE _____

NATURALIDADE DISTRITO _____ NATURALIDADE CONCELHO _____

HABILITAÇÕES LITERÁRIAS

INDIQUE COM UM (X) O ÚLTIMO ANO CONCLUÍDO

1º CICLO		2º CICLO		3º CICLO			ENSINO SECUNDÁRIO			ENSINO SUPERIOR		DIPL. PÓS-UNIVERSITÁRIO		
< 4 ANOS	4º ANO	5º ANO	6º ANO	7º ANO	8º ANO	9º ANO	10º ANO	11º ANO	12º ANO	BACHARELATO	LICENCIATURA	POS-GRAD.	MESTRADO	DOUT.

ÁREA ESCOLAR _____

ESTABELECIMENTO DE ENSINO _____

DIPLOMA(S) PÓS-UNIVERSITÁRIO(S) _____

SITUAÇÃO FACE AO EMPREGO

EMPREGADO POR CONTA DE OUTREM EMPRESÁRIO

EMPRESA _____ FUNÇÃO ACTUAL _____

MORADA _____

LOCALIDADE _____ COD. POSTAL _____ - _____

FREGUESIA _____ CONCELHO _____

TEL.: _____ FAX: _____ E-MAIL: _____ SITE: WWW. _____

RAMO DE ACTIVIDADE DA EMPRESA _____ Nº TRABALHADORES _____

Nº CONTRIBUINTE _____

TRABALHADOR INDEPENDENTE PROFISSÃO QUE EXERCE _____

DESEMPREGADO À PROCURA DO 1º EMPREGO MENOS DE 1 ANO MAIS DE 1 ANO

EFETUOU CONTRIBUIÇÕES PARA A SEGURANÇA SOCIAL PELO MENOS UM ANO
 SIM NÃO

DECLARO QUE TODAS AS INFORMAÇÕES CONSTANTES NESTA FICHA DE INSCRIÇÃO SÃO VERDADEIRAS
FUI DEVIDAMENTE INFORMADO E ACEITO AS CONDIÇÕES GERAIS DE INSCRIÇÃO/PARTICIPAÇÃO NESTA ACÇÃO

DATA ____ / ____ / ____ ASSINATURA _____

ANEXAR: FOTOCÓPIA DO BI, FOTOCÓPIA DO CARTÃO DE CONTRIBUINTE, FOTOCOPIA DO CERTIFICADO DE HABILITAÇÕES, COMPROVATIVO DO NIB DE CONTA PRÓPRIA, COMPROVATIVO SITUAÇÃO FACE AO EMPREGO

Os dados recolhidos são processados automaticamente e destinam-se à gestão interna da IFORMA, podendo ser facultados às entidades fiscalizadoras e certificadores da formação (DGERT, IIEFP, ...). Os titulares dos dados podem aceder à informação que lhes respeite e solicitar por escrito a sua atualização, correção ou eliminação. Se pretender que os seus dados não sejam facultados, assinala aqui com um X



CHEQUE-FORMAÇÃO

Apoio financeiro à formação

Máximo 175 €
50 horas de
formação/colaborador
(Portaria 229/2015)

FORMAÇÃO À MEDIDA das necessidades específicas da sua empresa.
Para obter proposta personalizada, contacte-nos!

CURSOS	Nº Horas	Valor Inscrição	Mai/Junho 2016
MARKETING E COMUNICAÇÃO			
Atendimento ao Cliente	16	110€	16 e 18/05
Apresentações que Vendem	16	110€	31/05 e 7/06
Eficácia na Comunicação	7	80€	5/06
Marketing Digital e Comunicação Online	8	80€	8/06
Site e Imagem Institucional	8	80€	24/06
Facebook Marketing	20	140€	28 a 30/06
COMERCIAL			
Gestão Financeira para Comerciais	14	110€	16 e 17/05
Negociação	21	150€	27/05, 6 e 9/06
Técnicas de Venda e Negociação	21	150€	14, 20 e 27/06
Qualidade no Atendimento ao Cliente	7	80€	20/06
FINANCEIRA			
Gestão Financeira para Comerciais	14	110€	16 e 17/05
Finanças para não Financeiros	21	150€	1 a 3/06
Business Plan	16	110€	6 e 7/06
Previsão, Gestão e Controlo de Tesouraria	16	110€	20 e 21/06
QUALIFICAÇÃO DE RECURSOS HUMANOS			
Regime Jurídico da Formação e Cheque da Formação	8	80€	17/05
Gestão Integrada de RH e Desenvolvimento de Talentos	16	120€	20 e 21/06
QUALIDADE			
Análise da Satisfação dos Clientes	14	110€	23 e 24/05
Gestão do Risco	16	110€	23 e 24/05
Planeamento, Controlo e Gestão por Processos	16	110€	30 e 31/05
Transição para a NP ISO 9001:2015	8	80€	6/06
DESENVOLVIMENTO PESSOAL E ORGANIZACIONAL			
Gestão de Reclamações	16h	110€	30 e 31/05
Gestão do Tempo e Organização do Trabalho	21	150€	1 a 3/06
Líderar e Motivar Equipas de Alto Rendimento	14h	110€	6 e 7/06
Smart Networking	7h	80€	15/06
SST - SEGURANÇA E SAÚDE NO TRABALHO			
Saúde no Trabalho - Saúde Ocupacional	8	80€	20/05
Primeiros Socorros	14	110€	2 e 3/06
INFORMÁTICA			
Excel Iniciação	21	150€	18 a 20/05
Word Avançado	14	110€	1 e 2/06
Excel Avançado	21	150€	6 a 8/06
Word Iniciação	14	110€	20 e 21/06
SEGURANÇA ALIMENTAR			
Implementação e Avaliação do Sistema HACCP	21	140€	16, 17 e 20/05
Higiene e Segurança Alimentar	14	110€	16 e 17/05
LOGÍSTICA E PRODUÇÃO			
Gestão por Processos	16	110€	17 e 18/05
Gestão de Procurement - Fator Crítico de Sucesso	21	150€	30/05, 6 e 15/06
Lean Thinking e Lean Production	16	110€	31/05 e 1/06
ABC da Gestão Logística - Do Armazém ao Cliente Final	35	150€	31/05, 7, 17, 24, 30/06
Direção e Gestão de Projectos Industriais - Factores críticos de sucesso	8	80€	7/06

«Transição/alterações das NP EN ISO 9001:2015 e NP EN ISO 14001:2015»
1 de Junho de 2016 – Lisboa
09:00/13:00 – 14:15/17:45

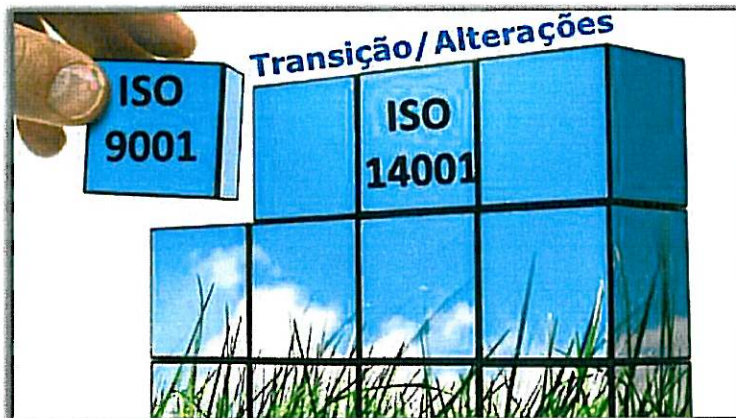

A APMI em parceria com a **RUN VISION**, organiza no dia 1 de Junho de 2016 o Curso «**Transição/alterações das NP EN ISO 9001:2015 e NP EN ISO 14001:2015**», nas suas instalações em Lisboa, na Travessa das Pedras Negras, N.º 1, 1.º Dto.

Destinatários:

Gestores; quadros técnicos; técnicos da qualidade; técnicos de ambiente; auditores e utilizadores das normas ISO 9001:2015 e ISO 14001:2015.

Objectivos Gerais:

Esta formação destina-se a analisar as principais alterações das normas ISO 9001:2015 e ISO 14001:2015. Reflectir sobre algumas das estratégias possíveis para a adequação de sistemas de gestão já existentes e processo de transição.

Objectivos Específicos:

No final do Curso os Formandos estarão aptos para:

- Conhecer as alterações das novas edições das normas **ISO 9001:2015 e ISO 14001:2015**
- Conhecer o processo de transição de sistemas de gestão da qualidade e ambiente já implementados.

Necessidades a satisfazer:

Actualização face as alterações das novas edições das normas ISO 9001:2015 e ISO 14001:2015.

Conteúdo Programático:

- Anexo SL - A estrutura de alto nível e texto comum
- O processo de revisão, estratégias e finalidade da revisão das normas
- Os novos princípios de gestão da Qualidade
- Apresentação e análise das normas e suas alterações
 - Pensamento baseado no risco
 - Abordagem de ciclo de vida
 - Os novos requisitos
 - Alterações aos requisitos existentes
- Adequação e transição de um sistema de gestão da qualidade e ambiente já implementado

Métodos pedagógicos: Expositivo; interrogativo; activo; debate; trabalhos de grupo

Formadora: Cristina Effertz (Eng.ª)

Duração: 7 Horas

FICHA DE INSCRIÇÃO**«Transição/alterações das NP EN ISO 9001:2015 e NP EN ISO 14001:2015»****1 de Junho de 2016 – Lisboa****09:00/13:00 – 14:15/17:45****CONDIÇÕES DE INSCRIÇÃO:**Sócios A.P.M.I.: **200 €** Não Sócios: **250 €** Estudantes: **100 €****Este valor inclui:** Almoço, Coffee-breaks, Diploma e CD Documental.

As empresas que inscrevam mais do que um participante, beneficiarão de um desconto de 10% no total da Factura.

Número máximo de Formandos: **16**Data limite para recepção de inscrições: **27 de Maio de 2016****DADOS DO FORMANDO**

*Nome: _____

*Naturalidade (Concelho Distrito): _____ *Data de Nascimento: ___/___/___

*Nacionalidade: _____ *B.I./C.C. _____ *Emissão/Validade: ___/___/___ *Arquivo: _____

Morada pessoal: _____ Localidade: _____

Código Postal: _____ Telefone: _____ Fax: _____

Cargo/Função: _____ Departamento: _____

E-mail: _____

*Elementos a constar do Certificado

DADOS PARA FACTURAÇÃO

Nome (Se diferente do Formando): _____

Morada: _____ Localidade: _____

Código Postal: _____ Telefone: _____ Fax: _____

E-mail: _____ N.º de Contribuinte: _____

Sócio A.P.M.I. ou A.P.I.E.E.: Sim Não Estudante: Sim Não **Indique, por favor, se tem algum impedimento físico/dificuldade motora _____.****FORMAS DE PAGAMENTO** Envio Cheque N.º _____, sobre o Banco _____ no valor de Euros: _____ Transferência Bancária: Santander Totta - Lumiar, Lisboa – IBAN: PT 50 0018 0000 08741608001 60**CONFIDENCIALIDADE**

A A.P.M.I. garante a estrita confidencialidade no tratamento dos seus dados. A informação por si disponibilizada não será partilhada por terceiros, e será utilizada apenas para os fins directamente relacionados com o curso em que se inscreve.

Caso autorize que os seus dados pessoais sejam facultados à **DGERT**, entidade Certificadora de Entidades Formadoras, para vir a ser auscultado sobre a qualidade da Formação que irá frequentar, assinale com "x" Caso autorize que os seus dados sejam usados para envio de apresentação sobre futuros eventos de formação, assinale com "x"

Assinatura: _____

ENVIAR A:

A.P.M.I. – Associação Portuguesa de Manutenção Industrial

Travessa das Pedras Negras, 1, 1.º Dto.

1100-404 Lisboa

E-mail: apmigeral@mail.telepac.pt Fax: 21 716 22 59 Tel.: 21 716 38 81 Web-site: www.apmi.pt

6 A 9 DE JUNHO DE 2016

COORDENADORES

Prof. Fernando Branco: Professor Catedrático do Departamento de Engenharia Civil, Arquitectura e Georrecursos do Instituto Superior Técnico.

Eng. Tito Lívio Ferreira Gomide: Engenheiro Civil. Instituto de Engenharia.

Com o apoio de:



CREA-SP

INSCRIÇÕES

- 250€ (IVA incluído) Pagamento até 13/05/2016
- 300€ (IVA incluído) Pagamento após 13/05/2016
- Pagamento por transferência bancária:
IBAN: PT50 0035 0373 00010891530 17
BIC SWIFT: CGDIPTPL

ENQUADRAMENTO

A inspecção e manutenção periódica de edifícios é uma actividade com um crescimento significativo em Portugal e no Brasil, sendo já obrigatória neste último País, o que permitiu criar uma nova área de actividade para os técnicos da construção.

Tendo em vista dar formação técnica neste tipo de actividade e, simultaneamente, dar a conhecer os procedimentos actualmente existentes em ambos os países, a FUNDEC e o Instituto de Engenharia do Brasil organizam o presente Workshop de Engenharia Diagnóstica em Edificações, para o qual convidam todos os técnicos do sector.

PROGRAMA

Segunda-feira, 6 de Junho de 2016

- 08h30 – 09h00 Credenciamento.
- 09h00 – 09h30 Abertura
Fundec e Instituto de Engenharia
- 09h30 – 11h00 Palestra 1 – Avaliação do desempenho na engenharia diagnóstica.
Tito Lívio Ferreira Gomide (IE)
- 11h00 – 11h15 Intervalo para café
- 11h15 – 12h45 Palestra 2 – Vida útil, degradação e sistemas de inspecção.
Fernando Branco (IST)

Terça-feira, 7 de Junho de 2016

- 09h30 – 11h00 Palestra 3 – Planos de manutenção pró-activa em edificações.
Inês Flores-Colen (IST)
- 11h00 – 11h15 Intervalo para café
- 11h15 – 12h45 Palestra 4 – Inspecção e auditoria de edifício em garantia.
Marco Antonio Gullo (IE)

Quarta-feira, 8 de Junho de 2016

- 09h30 – 11h00 Palestra 5 – Patologia, diagnóstico e manutenção de edifícios recentes.
João Ramôa Correia (IST)
- 11h00 – 11h15 Intervalo para café
- 11h15 – 12h45 Palestra 6 – Perícias em edificações e planos de reforma.
Jerônimo Cabral P. Fagundes Neto (IE)

Com o apoio de:



PROGRAMA (cont.)

Quinta-feira, 9 de Junho de 2016

- 09h30 – 11h00 Palestra 7 – Patologia, diagnóstico e manutenção de edifícios antigos.
João Gomes Ferreira (IST)
- 11h00 – 11h15 Intervalo para café
- 11h15 – 12h45 Palestra 8 – Aplicações das ferramentas de engenharia diagnóstica e avaliações das depreciações ao longo da vida útil das edificações.
Miriana Marques e Antônio Guilherme Menezes Braga (IE)
- 12h45 – 13h00 Encerramento do curso.
Fundec e Instituto de Engenharia

LOCAL E DATA

O curso terá lugar no Instituto Superior Técnico, Departamento de Engenharia Civil e Arquitectura e Georrecursos, sito na Avenida Rovisco Pais, 1049-001 Lisboa, de 6 a 9 de Junho de 2016.

CERTIFICADO

Os participantes que frequentem o curso recebem um Certificado de Frequência de Formação Profissional.

CONTACTOS / SECRETARIADO

Fernanda Correia / Vanessa Silva
Tel.: +351 21 841 80 42
Fax: +351 21 841 81 93
e-mail: fundec@tecnico.ulisboa.pt

Com o apoio de:



CUSTO:

- 250,00€ (IVA incluído)
Pagamento até 13/05/2016
- 300,00€ (IVA incluído)
Pagamento após 13/05/2016

I WORKSHOP LUSO-BRASILEIRO DE ENGENHARIA DIAGNÓSTICA EM EDIFICAÇÕES

6 a 9 de Junho de 2016

Coordenação

Prof. Fernando Branco (IST)

Eng. Tito Lívio Ferreira Gomide (IE)

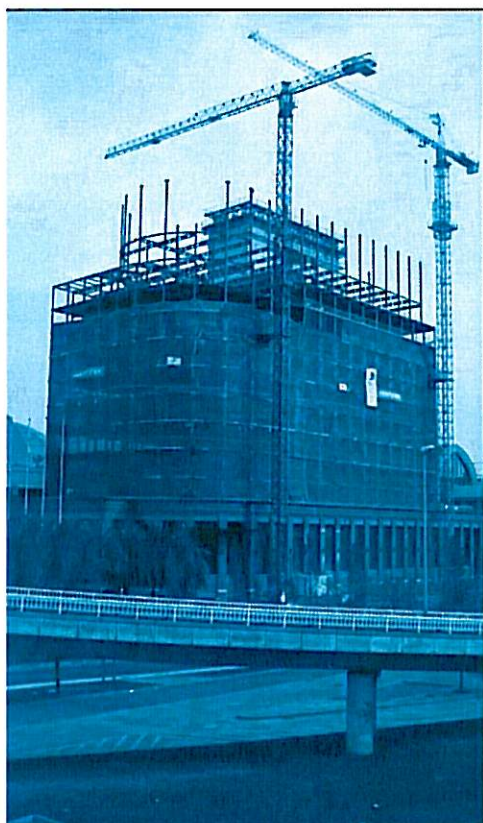

O pagamento da inscrição deverá ser efectuado antes do início do curso por cheque emitido à ordem de FUNDEC e enviado para FUNDEC - IST - DECivil, Av. Rovisco Pais, 1049-001 Lisboa, Portugal, ou através de transferência bancária.

IBAN PT50 0035 0373 00010891530 17

BIC SWIFT: CGDIPTPL

No caso de transferência bancária, agradece-se o envio de comprovativo de pagamento para o e-mail: fundec@tecnico.ulisboa.pt.

Caso o participante pretenda cancelar a inscrição, deverá comunicar a sua pretensão à FUNDEC (por fax ou e-mail) com antecedência mínima de 48 horas, sob pena de pagamento de 50% do valor da inscrição.

A FUNDEC reserva-se no direito de adiar o curso caso não atinja o nº mínimo de formandos.

NOME COMPLETO: _____

TÍTULO: _____

TEL: _____ TM: _____

E-MAIL: _____

RESIDÊNCIA: _____

LOCALIDADE: _____

CP: _____ NIF: _____

NATURALIDADE: _____

NACIONALIDADE: _____

DATA NASCIMENTO: _____ BI/CC: _____

LOCAL EMISSÃO: _____ DATA EMISSÃO: _____

EMPRESA: _____

ENDEREÇO: _____

LOCALIDADE: _____

CP: _____ NIF: _____

TEL: _____ FAX: _____

RECIBO EM NOME DE: _____