



Associação Nacional dos Industriais de Prefabricação em Betão

CIRCULAR N.º 034/2016

Assunto: Formação

Caros Associados,

Junto enviamos informação relativa a eventos de cariz formativo que poderão ser do vosso interesse:

- A FUNDEC - Associação para a Formação e o Desenvolvimento em Engenharia Civil e Arquitetura, vai realizar o curso "PROJECTO DE PIPELINES E TÚNEIS SUJEITOS A MOVIMENTOS DO TERRENO ESTÁTICOS E SÍSMICOS", cujo programa e ficha de inscrição se encontram em anexo.

Coordenação: Prof. Rui Carilho Gomes (IST)

Data: 4 e 5 de Maio de 2016

Horário: 9h00 - 17h45 (1º dia) | 9h00 - 17h30 (2º dia)

Local de realização: IST - DECivil, Av. Rovisco Pais, 1049-001 Lisboa

Custo:

600€ + IVA 23% (738€) - Pagamento até 06/04/2016

650€ + IVA 23% (799,5€) - Pagamento após 06/04/2016

Prazo limite para inscrição: 29/04/2016

FORMAÇÃO UMA EMPRESA E INSCRIÇÃO

AS DIRETIVAS EUROPEIAS DE 2014 SOBRE A CONTRATAÇÃO PÚBLICA
INOVAÇÕES E TRANSPOSIÇÃO PARA O CÓDIGO DOS CONTRATOS PÚBLICOS

LISBOA
DIA 13 DE MAIO
UACS
União De Associações Do Comércio E Serviços
Rua Castilho, n.º 14

Formador * Gonçalo Mota Nogueira

* Gonçalo Mota Nogueira, Advogado, Membro responsável pelo Departamento de Direito Público do Centro de Estudos e de Investimentos, Professor de Direito da Contratação Pública do Conselho de Estado e Público Conselheiro do Centro de Estudos Internacionais (CEI - Paris), Conselheiro do Banco Mundial para o

PROGRAMA

- Estrutura tripartite: contratos públicos, setores especiais, contratos de concessão
- Objetivos principais das diretivas de 2014
- Efeito direto das diretivas da contratação pública
- Princípios gerais da contratação pública
- Aplicação do Direito de União Europeia aos contratos públicos de valor inferior aos limites de aplicação das diretivas da contratação pública
- Principais inovações sobre a escolha e a tramitação dos procedimentos de formação dos contratos públicos - flexibilidade, simplificação e diversificação
- Contratação pública eletrónica (e-procurement)
- A contratação pública como instrumento de prossecução de políticas públicas secundárias
- Regulação de matérias relacionadas com a execução dos contratos públicos
- Governação da contratação pública

TEMPORIZAÇÃO DA FORMAÇÃO

0900 EXERECIÇÃO
0915 INÍCIO DOS TRABALHOS
1045 COFFEE-BREAK (15 min)
1130 ALMOÇO (incluído)
1400 REINÍCIO DOS TRABALHOS
1415 COFFEE-BREAK (15 min)
1800 ENCERRAMENTO

DESTINATÁRIOS

Administração
Diretores de Serviço de Contratação, Compras e Aproveitamento
Responsáveis de Contratação
Dirigentes
Diretores Financeiros
Diretores Jurídicos
Assessores Jurídicos
Advogados
Agentes de Execução
Solicitadores
Responsáveis de Auditorias Financeiras
Auditores Internos e Externos
Diretores de Concessões
Câmaras Municipais
Juntas de Freguesia
Institutos do Estado

INFORMAÇÕES E INSCRIÇÕES ATRAVÉS 22 40167 64 OU 917 311 959 | www.debetesedecursos.pt | info@debetesedecursos.pt

Home Page Jurídica

VidaEconómica GRUPO EDITORIAL **WELVETS** **PROCUR** CREA **ColLex** **Software** **fonte viva** **Debetes & Partners**

Formulário de Inscrição em anexo.

R. D. Filipa de Vilhena, 9 - 2.º Dto. - 1000-134 LISBOA
(telefone) +351 21 799 53 70/4 - (fax) +351 21 796 40 56

(e-mail) anipb@netcabo.pt
(web) www.anipb.pt



Associação Nacional dos Industriais de Prefabricação em Betão



FORMAÇÃO - ACÇÃO



A ACIB – Associação Comercial e Industrial da Bairrada, está a preparar uma candidatura a um projecto conjunto de formação-acção no âmbito do COMPETE 2020, para Micro e PME's com interesse em reforçar a sua Competitividade. Neste sentido a ACIB está a seleccionar empresas que estejam interessadas neste tipo de intervenção.

O PROJETO DE FORMAÇÃO-ACÇÃO DE PME VISA:

- Identificar a formação dos empresários e gestores para a reorganização e melhoria das capacidades de gestão, assim como dos trabalhadores das empresas, apostada em temáticas associadas à inovação e mudança, através de:
 - Aumento da qualificação específica dos trabalhadores em domínios relevantes para a estratégia de inovação, internacionalização e modernização das empresas;
 - Aumento das capacidades de gestão das empresas para envolver processos de mudança e inovação;
 - Promoção de acções de dinamização e sensibilização para a mudança e intercâmbio de boas práticas.

METODOLOGIA DE FORMAÇÃO-ACÇÃO:

Esta metodologia utiliza em alternância as vertentes de formação (em sala) para empresários e colaboradores e de consultoria (on the job), visando a identificação dos constrangimentos ao bom funcionamento global das empresas e a definição e implementação de acções de melhoria, seguindo-se uma avaliação final da intervenção.

Com base no diagnóstico serão definidas acções específicas nas áreas temáticas seleccionadas pelas empresas que permitam otimizar processos e procedimentos.

PÚBLICO – ALVO:
Micro e PME's da Região Centro

ÁREAS TEMÁTICAS DO PROJETO:

Considerando as principais tendências do sector industrial em Portugal e as características estruturais do tecido empresarial português, foram identificadas um conjunto de áreas temáticas a enquadrar nesta intervenção formativa com vista à mudança organizacional nas empresas, sendo que as PME participantes só poderão inscrever-se em mais de uma temática, desde que devidamente fundamentadas na seus efeitos na competitividade da empresa.

Áreas temáticas: Organização e Gestão // Implementação de Sistemas de Gestão // Internacionalização // Economia Digital // Racionalização/ Eficiência Energética/ Gestão Estratégica e Operacional

*Esta iniciativa é dirigida exclusivamente a empresários, podendo apenas participar um empresário por empresa.

DURAÇÃO DA INTERVENÇÃO:

O início da intervenção está previsto para Outubro 2016, tendo os projectos a duração máxima de 24 meses, de acordo com o seguinte padrão:

	175	75	100	2	2
	200	100	100	3 a 6	3
	275	150	125	3 a 8	3
	125	75	50	1	1

FINANCIAMENTO

O projecto será financiado no âmbito do Quadro Comunitário Portugal 2020. Co-financiamento a 80% das despesas elegíveis, sendo os restantes 10% suportados pela empresa.

CONDIÇÕES A PREENCHER PELAS EMPRESAS

Podem participar neste projecto empresas que cumpram os critérios de PME, com a correspondente certificação electrónica; situação regularizada com a Segurança Social e Faturação Pública; Situação económico-financeira equilibrada, bem como uma situação líquida positiva; Dapoz de Contabilidade Organizada; Sede da empresa na NUT II Centro; Declarar que não tem salúrios em atraso; efectuar o seu registo no Baloto 2020 até 29/04/2016.

INSCREVA-SE devolvendo a ficha em anexo preenchida para spiceempresas@acib.pt, para ser contactado e agendada uma reunião para mais esclarecimentos. Poderá solicitar mais esclarecimentos via e-mail ou telefonicamente 234 730 520

MIF: 500844291 - Data da Constituição 07/08/1976 Publ. D.R. 16/10/1975. CAE 91110

Sem outro assunto de momento, apresentamos os nossos cumprimentos,

(Iris Vilela)

Lisboa, 12 de abril de 2016

R. D. Filipa de Vilhena, 9 - 2.º Dto. - 1000-134 LISBOA
(telefone) +351 21 799 53 70/4 - (fax) +351 21 796 40 56

(e-mail) anipb@netcabo.pt
(web) www.anipb.pt

PROJECTO DE *PÍPELINES* E TÚNEIS SUJEITOS A MOVIMENTOS DO TERRENO ESTÁTICOS E SÍSMICOS

4 E 5 DE MAIO DE 2016

COORDENADOR

Prof. Rui Carrilho Gomes: Professor Auxiliar do Departamento de Engenharia Civil, Arquitectura e Georrecursos do Instituto Superior Técnico.

INSCRIÇÕES

- 600,00€ + IVA 23% (738,00€)
Pagamento até 06/04/2016
- 650,00€ + IVA 23% (799,50€)
Pagamento após 06/04/2016
- Prazo limite para inscrição:
29 de Abril de 2016

DESTINATÁRIOS

Engenheiros, técnicos e outros profissionais envolvidos nas fases de estudo prévio, projecto, construção e operação de gasodutos/oleodutos e túneis.

Profissionais de entidades reguladoras ou certificadoras envolvidas no licenciamento e avaliação de *pipelines* e túneis.

OBJECTIVOS

Fornecer aos participantes as bases teórico-práticas do projecto de estruturas enterradas lineares (*pipelines* e túneis) quando sujeitos a movimentos impostos pelo terreno, quer sejam estáticos (p.ex. escorregamento do terreno) quer sejam sísmicos.

Os participantes vão ficar a conhecer a influência do risco geológico e geotécnico na definição do traçado e na estabilidade das estruturas enterradas lineares nas fases de estudo prévio, projecto, construção e operação de *pipelines* e túneis. Também serão abordadas medidas de protecção e/ou técnicas de monitorização.

Tendo em conta sismicidade em Portugal e noutros países onde actuam empresas portuguesas, o curso foca também o projecto sísmico de *pipelines* e túneis.

PROGRAMA*

Quarta-feira, 4 de Maio de 2016

09H00 – 09H30	Apresentação. Tipos de estruturas enterradas lineares. <i>Prof. Rui Carrilho Gomes (IST)</i>
09H30 – 11H00	<i>Assessment of static ground movements.</i> <i>Eng. Andreas Antoniou (NTUA)</i>
11H00 – 11H30	Intervalo para café
11H30 – 13H00	<i>Assessment of static ground movements.</i> <i>Eng. Andreas Antoniou (NTUA)</i>
13H00 – 14H15	Intervalo para almoço
14H15 – 15H45	Avaliação do movimento sísmico do terreno. <i>Prof. Rui Carrilho Gomes (IST)</i>
15H45 – 16H15	Intervalo para café
16H15 – 17H45	Avaliação do movimento sísmico do terreno. <i>Prof. Rui Carrilho Gomes (IST)</i>

Quinta-feira, 5 de Maio de 2016

09H00 – 10H30	<i>Design of pipelines under static and seismic ground movements. Eng. Prodromos Psarropoulos (NTUA)</i>
10H30 – 11H00	Intervalo para café
11H30 – 12H30	<i>Design of pipelines under static and seismic ground movements. Eng. Prodromos Psarropoulos (NTUA)</i>
12H30 – 14H00	Intervalo para almoço
14H00 – 15H30	Comportamento de túneis sujeitos a movimentos estáticos e sísmicos. <i>Prof. Rui Carrilho Gomes (IST)</i>
15H30 – 16H00	Intervalo para café
16H00 – 17H30	Dimensionamento estrutural de túneis sujeitos a movimentos do terreno estáticos e sísmicos. <i>Prof. Mário Lopes (IST)</i>

* Programa sujeito a alterações

LOCAL E HORÁRIO

O curso terá lugar no Instituto Superior Técnico, Departamento de Engenharia Civil, Arquitectura e Georrecursos, Sala V1.01 (Piso 1), sito na Av. Rovisco Pais, 1049-001 Lisboa, dias 4 e 5 de Maio de 2016, das 9h00 às 17h45.

CERTIFICADO

Os participantes que frequentem o curso recebem um Certificado de Frequência de Formação Profissional.

CONTACTOS / SECRETARIADO

Fernanda Correia / Vanessa Silva
Tel.: 21 841 80 42
Fax: 21 841 81 93
e-mail: fundec@tecnico.ulisboa.pt

PROJECTO DE PIPELINES E TÚNEIS SUJEITOS A MOVIMENTOS DO TERRENO ESTÁTICOS E SÍSMICOS

4 e 5 de Maio de 2016

Coordenação
Prof. Rui Carrilho Gomes (IST)

CUSTO:
• 650,00€ + IVA 23% (799,50€)

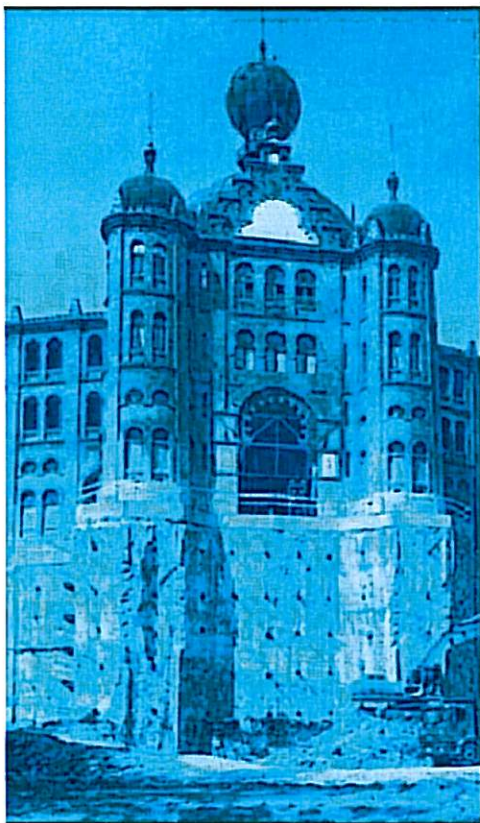

O pagamento da inscrição deverá ser efectuado antes do início do curso através de transferência bancária para o IBAN PT50 0035 0373 00010891530 17, ou por cheque emitido à ordem da FUNDEC e enviado para: FUNDEC - IST - DECivil, Av. Rovisco Pais, 1049-001 Lisboa.

No caso de transferência bancária, agradece-se o envio de comprovativo de pagamento para o e-mail: fundec@tecnico.ulisboa.pt.

Caso o participante pretenda cancelar a inscrição, deverá comunicar a sua pretensão à FUNDEC (por fax ou e-mail) com antecedência mínima de 48 horas, sob pena de pagamento de 50% do valor da inscrição.

A FUNDEC reserva-se no direito de adiar o curso caso não atinja o nº mínimo de formandos.

NOME COMPLETO: _____

TÍTULO: _____

TEL: _____ TM: _____

E-MAIL: _____

RESIDÊNCIA: _____

LOCALIDADE: _____

CP: _____ NIF: _____

NATALIDADE: _____

NACIONALIDADE: _____

DATA NASCIMENTO: _____ BI/CC: _____

LOCAL EMISSÃO: _____ DATA EMISSÃO: _____

EMPRESA: _____

ENDEREÇO: _____

LOCALIDADE: _____

CP: _____ NIF: _____

TEL: _____ FAX: _____

RECIBO EM NOME DE: _____

FORMAÇÃO

AS DIRETIVAS EUROPEIAS DE 2014 SOBRE A CONTRATAÇÃO PÚBLICA
INOVAÇÕES E TRANSPOSIÇÃO PARA O CÓDIGO DOS CONTRATOS PÚBLICOS

naa empresas e instituições

LISBOA
DIA 13 DE MAIO

Formador * Gonçalo Melo Inguerra



União De Associações Do Comércio E Serviços
UACS

Rua Castilho, n.º 14

FORMAÇÕES E INSCRIÇÕES ATRAVÉS 22 401 67 64 OU 917 511 959 | www.debatesediscursos.pt | info@debatesediscursos.pt

FORMAÇÃO
AS DIRETIVAS EUROPEIAS DE 2014
SOBRE A CONTRATAÇÃO PÚBLICA
LISBOA DIAS 13 DE MAIO

Envio do formulário de inscrição:
Email. info@debatesediscursos.pt
F a x . 2 2 4 0 1 9 8 6 0
Para qualquer esclarecimento
ligue 22 401 67 64 ou 917 511 959

PREÇOS

PEDIMOS ESPECIAL ATENÇÃO AOS CANCELAMENTOS DE INSCRIÇÃO

PREÇO 300,00€ POR PARTICIPANTE (IVA Incluído)
PREÇO 270,00€ Com cartão Cliente D&D POR PARTICIPANTE (IVA Incluído) *

LISBOA, 13 de MAIO 2016

INCLUI: Coffee-Break da MANHÃ | TARDE | ALMOÇO | Documentação em CD, e Certificado após a Formação via email (em PDF)

COMO PROCEDER AO PAGAMENTO

Conta: IBAN. PT 50 0018 0003 2737 9304 0209 1 SANTANDER TOTTA
Conta: IBAN. PT 50 0035 0310 0003 7910 4308 1 CAIXA GERAL DE DEPÓSITOS
Por Cheque | à ordem de DEBATES & DISCURSOS, LDA
Rua Dom Lopo de Almeida, n.º 97 – 4300-304 Porto
Pagamentos Internacionais | Todos os pagamentos provenientes do estrangeiro apenas serão aceites por transferência bancária, e as despesas deste procedimento serão da responsabilidade do emitente, através do IBAN: PT 50 0018 000327379304020 91 ou PT 50 0035 0310 0003 7910 4308 1

VÁLIDATION DE INSCRIÇÕES

- Os lugares estão limitados há disponibilidade da sala em caso de sobrelotação, as Inscrições serão consideradas por ordem de entrada de registos e de pagamento.
- Todas as inscrições serão consideradas válidas após confirmação da receção do registo por parte dos serviços de Debates & Discursos, Lda.
- O pagamento das inscrições deverá ser efetuado de acordo com a nossa política de cancelamentos (abaixo). Caso pretenda realizar o pagamento no local, apenas aceitaremos, caso haja disponibilidade de lugares.
- O pagamento das inscrições deverá ser efectuado de imediato (caso as exceções e comunicado à Debates & Discursos, Lda), para que a inscrição seja considerada válida. Se a mesma for feita a menos de 72 horas do evento, o participante sujeita-se à disponibilidade de lugares, independentemente de ter efectuado o pagamento.

CANCELAMENTOS (IMPORTANTE)

- CANCELAMENTOS FORMAÇÕES**
- Os cancelamentos terão de ser obrigatoriamente comunicados à Debates & Discursos, por carta ou email: info@debatesediscursos.pt.
 - O cancelamento efetuado com menos de 15 dias (Úteis) de antecedência da data de realização do evento, serão cobrados 30% do montante da(s) inscrição(ões).
 - Se o cancelamento for efetuado a 7 ou menos dias (Úteis) da realização do evento, será cobrado 70% do montante da inscrição. Em caso de se tratar de mais do que uma inscrição serão cobrados 100% na primeira inscrição e 70% nas remanescentes.
 - Caso o Participante pretenda substituir a sua inscrição por outro participante, será possível mediante comunicação à Debates & Discursos, até 12 horas antes do evento.
 - A presença no evento apenas é garantida assim que o(s) participante(s) liquidar(em) a respetiva inscrição antes do evento independentemente do pagamento (Salvo exceções)

PARTICIPANTES

Nome e Apellido	Telefone	Email

FATURAÇÃO

Empresa	NICP NIF
Morada	Código Postal
Telefone	Fax

--

Email

OBS:

Mais que 6 participantes, envie-nos no rosto do E-mail os Participantes, juntamente com este formulário apenas com os dados de faturação



Debates & Discursos
organização e realização de eventos
Jurídicos

PARA QUALQUER ESCLARECIMENTO CONTACTE-NOS ATRAVÉS DOS TELEFS.

22 401 67 64 OU 917 511 959

(aos fins-de-semana) apenas através de telemóvel 917 511 959 ou 96 370 23 60

www.debatesediscursos.pt - info@debatesediscursos.pt