

Assunto: **EVENTOS**

Caros Associados,

Junto enviamos informação sobre alguns eventos que poderão ser do vosso interesse:

- A Debates & Discursos vai realizar a **Sessão de Esclarecimento "O Código do Trabalho e as Mais Recentes Alterações Legislativas"** que decorrerá no Porto, no próximo dia **08 de junho**. Programa e Ficha de Inscrição em anexo.

•



Destinatários: comerciantes, fabricantes, projetistas

Existence for Building
From the Capital

Inscruva-se!

Missão Empresarial a Moçambique

Mozuto e Beira

14 a 21 junho 2015

Até 45% de reembolso

APCMC | Apoio à Internacionalização
dos Membros da Comissão das Empresas,
da Arquitetura e da Engenharia Portuguesas

APCMC COMPTA EN

- O **Seminário Paredes de Alvenaria 2015: Reabilitação e Inovação** tem lugar no próximo dia **18 de Junho** no Edifício da Reitoria da Universidade Nova de Lisboa (Campus de Campolide, Lisboa). Esta quarta edição é dedicada de modo particular à reabilitação sísmica e à inovação, na área das paredes antigas e das paredes não estruturais, contando com o apoio de diversas instituições e empresas do setor da construção. **Inscruva-se até 31 de Maio** para beneficiar do preço de inscrição reduzido.

O seminário conta com a participação de diversos especialistas nacionais na área das alvenarias (programa em anexo), sendo dirigido a engenheiros, arquitetos, industriais do setor da construção e outros profissionais interessados no estudo/comportamento de paredes de alvenaria estrutural e não estrutural (pertencentes a edifícios históricos ou vernaculares, ou a edifícios correntes de betão armado), e a sua reabilitação.

Os membros inscritos na Ordem dos Engenheiros, Ordem dos Arquitetos e Ordem dos Engenheiros Técnicos podem inscrever-se com preço reduzido. A ficha de inscrição está disponível em www.civil.uminho.pt/paredes2015/ e deverá ser enviada por email para o secretariado do seminário (sec.estruturas@civil.uminho.pt).

Programa em anexo.

Sem mais de momento, apresentamos os nossos cumprimentos,

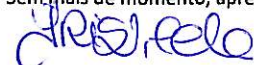

(Iris Vilela)

Lisboa, 28 de maio de 2015

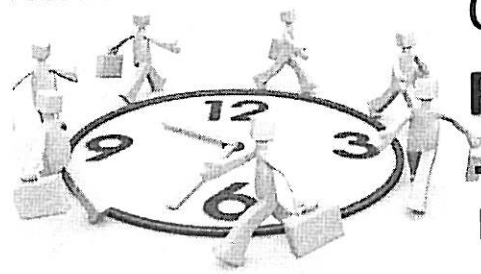

O CÓDIGO DO TRABALHO E AS MAIS RECENTES ALTERAÇÕES LEGISLATIVAS

Programa

PORTO
8 DE JUNHO
HOTEL VILA GALÉ
Av. Fernão Magalhães, 7

Temporização da Sessão

- 10H00 – Credenciação
- 10H15 – Início da Sessão
- 11H30 – Coffee-break (15min)
- 12H30 – Almoço (Livre)
- 14H30 – Reinício da Sessão
- 16H30 – Coffee-break (15 min)
- 18H30 – Final dos trabalhos

ORADORES

Especialistas em Direito Laboral

Nuno Cerejeira Namora

José Mota Soares

Vítor Peixoto

Sílvia Martins

Eduardo Castro Marques

Céline Pimpão



www.debatesediscursos.pt

NUNO CEREJEIRA NAMORA

- A Legislação Laboral após o memorando de entendimento sobre as condicionantes de política económica de 17/5/2011 (Troika)
- Lei 53/2011
- Lei 23/2012
- Lei 69/2013
- Ac do TC 602/2013
- Lei 27/2014
- Lei 55/2014
- Contratação Coletiva – Promoção ou morte?

VÍTOR PEIXOTO

- O detalhe da Lei 23/2012
- Organização dos tempos de trabalho
- Férias
- Feriados
- Faltas
- É possível diminuir a retribuição?

EDUARDO CASTRO MARQUES

- Fundos de compensação
- Desburocratização do contrato de trabalho
- Contratos de trabalho – alterações
- Políticas ativas de emprego
- Os falsos recibos verdes

JOSÉ MOTA SOARES:

- Alteração de local de trabalho e de funções;
- Contratação coletiva: concorrência e âmbito pessoal;
- Contraordenações laborais;

SÍLVIA MARTINS:

- Parentalidade;
- Cessação do contrato de trabalho: despedimento e regime do Decreto-Lei n.º 220/2006;
- Retribuição e valores compreendidos e excluídos na mesma, subsídios de Férias e de Natal;
- Formação profissional.
- Acidentes de trabalho.

CÉLINE PIMPÃO:

- Contrato de trabalho e deveres e direitos das partes;
- Direitos de personalidade;
- Modalidades de contratos de trabalho;
- Período experimental;
- Cessação do contrato de trabalho: caducidade e revogação;
- Cessação do contrato de trabalho por parte do trabalhador: resolução e denúncia.

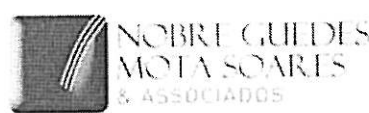
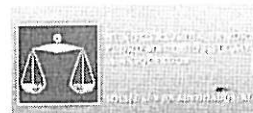



CONFERÊNCIA "O CÓDIGO DO TRABALHO E AS MAIS RECENTES ALTERAÇÕES LEGISLATIVAS"
8 JUNHO – HOTEL VILA GALÉ
PORTO

Envio do formulário de inscrição:
Email: info@debatesediscursos.pt
Fax: 22 401 98 60
Para qualquer esclarecimento
ligue 22 401 67 64 ou 917 511 959

PREÇOS

110,00€ POR PARTICIPANTE (IVA Incluído)
99,00€ POR PARTICIPANTE COM CARTÃO D&D (IVA Incluído)
55,00€ PREÇO ÚNICO PARA ESTAGIÁRIOS (Enviar cédula juntamente com a inscrição - Obrigatório)

NCLUI: Coffee-Break da MANHÃ | TARDE | Documentação entregue por email, e Certificado enviado após a Formação via email (em PDF)

COMO PROCEDER AO PAGAMENTO

Conta: IBAN. PT 50 0018 0003 2737 9304 0209 1 SANTANDER TOTTA
Conta: IBAN. PT 50 0035 0310 0003 7910 4308 1 CAIXA GERAL DE DEPÓSITOS
Por Cheque | à ordem de DEBATES & DISCURSOS, LDA
Rua Dom Lopo de Almeida, n.º 97 – 4300-304 Porto
Pagamentos Internacionais | Todos os pagamentos provenientes do estrangeiro apenas serão aceites por transferência bancária, e as despesas deste procedimento serão da responsabilidade do emitente, através do IBAN: PT 50 0018 000327379304020 91.

PARTICIPANTES

Nome e Apelido	Telefone	Email

FATURAÇÃO

Empresa	NICP NIF
Morada	Código Postal
Telefone	Fax
Email	

VALIDAÇÃO DE INSCRIÇÕES

- Os lugares estão limitados há disponibilidade da sala em caso de sobrelotação, as inscrições serão consideradas por ordem de entrada de registos e de pagamento.
- Todas as inscrições serão consideradas válidas após confirmação da receção do registo por parte dos serviços de Debates & Discursos, Lda.
- O pagamento das inscrições deverá ser efetuado de acordo com a nossa política de cancelamentos (abaixo). Caso pretenda realizar o pagamento no local, apenas aceitaremos, caso haja disponibilidade de lugares.
- O pagamento das inscrições deverá ser efectuado de imediato (caso as exceções e comunicado à Debates & Discursos, Lda), para que a inscrição seja considerada válida. Se a mesma for feita a menos de 72 horas do evento, o participante sujeita-se à disponibilidade de lugares, independentemente de ter efectuado o pagamento.

CANCELAMENTOS (IMPORTANTE)

CANCELAMENTOS FORMAÇÕES

- Os cancelamentos terão de ser obrigatoriamente comunicados à Debates & Discursos, por carta ou email: info@debatesediscursos.pt.
- O cancelamento efetuado com menos de 15 dias (Úteis) de antecedência da data de realização do evento, serão cobrados 30% do montante da(s) inscrição(ões).
- Se o cancelamento for efetuado a 7 ou menos dias (Úteis) da realização do evento, será cobrado 70% do montante da inscrição. Em caso de se tratar de mais do que uma inscrição serão cobrados 100% na primeira inscrição e 70% nas remanescentes.
- Caso o Participante pretenda substituir a sua inscrição por outro participante, será possível mediante comunicação à Debates & Discursos, até 12 horas antes do evento.

- A presença no evento apenas é garantida assim que o(s) participante(s) liquidar(em) a respetiva inscrição antes do evento independentemente do pagamento

CANCELAMENTO CONFERÊNCIAS\CONGRESSOS\SESSÕES DE ESCLARECIMENTO\ WORKSHOPS

- O cancelamento das inscrições validadas deverão ser feitos para: info@debatesediscursos.pt, geral@debatesediscursos.pt ou através do fax 22 401 98 60
- Os cancelamentos realizados nos 3 Dias (Úteis) antecedentes ao evento serão faturados a 100%.
- Os cancelamentos realizados entre o 6 e o 4 Dia (Úteis) antecedente ao evento serão faturados a 50%.
- Os cancelamentos realizados a mais de 7 Dias (Úteis) antecedentes ao evento não serão faturados.
- Caso o Participante pretenda substituir a sua inscrição por outro participante, será possível mediante comunicação à Debates & Discursos, até 12 horas antes do evento.

OBS:

Mais que 6 participantes, envie-nos no rosto do E-mail os Participantes, juntamente com este formulário apenas com os dados de faturação



PARA QUALQUER ESCLARECIMENTO PODER-NOS-Á CONTACTAR ATRAVÉS DOS TELEFS. 22 401 67 64 OU 917 511 959

www.debatesediscursos.pt - info@debatesediscursos.pt



Associação Portuguesa dos Comerciantes de Materiais de Construção

A sua Associação

Pesquisar



Manual Prático de Exportação
para a Fileira da Construção

download



Já conhece os descontos
que a BP e a APC oferecem?

mais informações

PROTOCOLO



Início APCMC Serviços Publicações Legislação Notícias EXPORTAR Materialon Agenda Newsletters Pesquisa Contactos

Excellence for Building Portugal

Apresentação Programa Ficha de Inscrição Condições de Participação



Excellence for Building
Portugal

Moçambique: Visita de Prospeção

Maputo e Beira, 21 a 28 junho 2015

Programa provisório:

Domingo (21/06/2015) - Chegada a Maputo

2ª feira (22/06/2015)

Workshop: Importação materiais de construção para a Moçambique

8h00- Apresentação do mercado Moçambicano em geral e do mercado da construção civil em geral

8h15- Alfandegas taxas e procedimentos

8h30 - Transporte e logística em Moçambique

8h45 - Armazenamento materiais de construção

9h00 - Tributação incidente

9h15 - Acordo de Livre Circulação

9h30 - Acordo Dupla Tributação

9h45 - Perguntas e respostas

Tarde - Reuniões Bilaterais

Noite Livre

3ª feira (23/06/2015)

Manhã e tarde - Reuniões Bilaterais

Noite Livre

4ª feira (24/06/2015)

Voo para a Beira

5ª feira (25/06/2015)

Manhã e tarde - Reuniões Bilaterais

Noite Livre

6ª feira (26/06/2015)

Manhã e tarde - Reuniões Bilaterais

Noite Livre

Sábado (27/06/15)

Manhã Livre

Tarde Voo para Maputo

Domingo (28/06/2015)

Voo para Lisboa

Mais informações: Paula Gomes - paula.gomes@apcmc.pt



Recomendar Partilhar 9 pessoas recomendam isto. Sê a primeira entre os teus amigos.

Internacionalização . 2015



Excellence for Building
from Portugal

Visita de Prospeção

Argélia (maio/junho)

Moçambique (junho)

Colômbia (junho)

Marrocos (junho)

França (junho)

Visita de Importadores

Marrocos (em breve)



eventos - abril

Sessão de Esclarecimento:

Missão de Prospeção à Colômbia

14 abril, 15h, APCMC [+++]



Fórum Internacional das Comunidades
Inteligentes e Sustentáveis

16 a 19 abril, Parque Exposições Braga, Braga [+++]

Sessão de Esclarecimento:

Missão de Prospeção a França

24 abril, 16h, APCMC [+++]



Conferência Internacional DAM WORLD Young
Professionals

21 a 24 abril, LNEC, Lisboa [+++]

[...mais eventos]

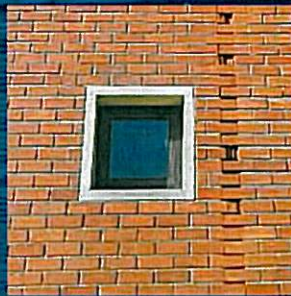

Paredes de Alvenaria

Reabilitação e Inovação

Seminário

Lisboa, 18 Junho 2015



Comissão organizadora

Paulo B. Lourenço, Universidade do Minho
 Fernando Pinho, Universidade Nova de Lisboa
 Graça Vasconcelos, Universidade do Minho
 Válder Lúcio, Universidade Nova de Lisboa

Local

O seminário realiza-se no Edifício da Reitoria da Universidade Nova de Lisboa, Campus de Campolide, Lisboa.

Programa

- Manhã (9:00 - 13:00)**
 8:30 Receção dos participantes
 9:00 Sessão de abertura
 Válder Lúcio (FCT-UNL)
 Paulo Lourenço (UMinho)
 Cristina Machado (Ordem dos Engenheiros)
 09:30 Visão integrada da reabilitação
 C. Chastre Rodrigues (FCT-UNL)
 10:00 A cal hidráulica natural nos novos materiais
 Dina Frade (Secil Argamassas)
 10:30 A reabilitação e reforço de ligações em estruturas antigas - as soluções emergentes. A abordagem e a qualificação para executar
 Luís Mateus (IST)
 11:00 Café
 11:30 Comportamento de paredes de alvenaria de pedra
 Fernando Pinho e Válder Lúcio (FCT-UNL)
 12:00 Soluções optimizadas de reabilitação de edifícios residenciais para atingir os nZEB
 Manuela Almeida (UMinho)
 12:30 Reabilitação sísmica de edifícios antigos de alvenaria
 Rita Bento (IST)
- Tarde (14:30 - 18:30)**
 14:30 Matéria em arquitetura: Projetar com a indústria
 Diogo Burnay (CVDB e UDalhousie)
 15:00 Paredes de alvenaria de enchimento e a ação sísmica: Inovação e reabilitação
 Graça Vasconcelos (UMinho)
 15:30 Isolamento térmico de paredes de alvenaria. Inovação, reabilitação e desempenho ao fogo
 Calos Pina dos Santos (LNEC)
 16:00 Café
 16:30 Comportamento sísmico da alvenaria: Ensaios recentes
 Paulo B. Lourenço (UMinho)
 17:00 Soluções para paredes de alvenaria em tijolo cerâmico e a nova regulamentação: Isolamento térmico e acústico
 Ávila e Sousa (Precceram)
 17:30 Construir com blocos de terra compactada em países sísmicos
 Luís Ramos (UMinho)
 18:00 Debate

As inscrições podem ser efetuadas em: <http://www.civil.uminho.pt/paredes2015/>

Apoios



Patrocínios

