



Associação Nacional dos Industriais de Prefabricação em Betão

CIRCULAR N.º 039/2015

Assunto: **Eventos**

Caros Associados,

Junto enviamos informação sobre alguns eventos que poderão ser do vosso interesse:

- Sessões de Esclarecimento, em Lisboa, de Debates e Discursos:
 - “Tudo sobre o Código do Trabalho e as Mais Recentes Alterações Legislativas” – 30 de abril
 - “Alterações aos Regimes do SIREVE – PER” – 08 de maio
 - “O Ciclo da Cobrança de Dívidas” – 29 de maioProgramas em anexo.
- Divulgamos o 1º Encontro Nacional do Setor das Janelas e Fachadas, sob o tema «Mais reabilitação urbana com janelas eficientes» que terá lugar no próximo dia 8 de Maio, no Auditório I do Centro de Reuniões da FIL, no âmbito da Feira TEKTÓNICA 2015.

Anexamos o respetivo programa, informando que as inscrições deverão ser efetuadas até dia 6 de Maio, através do link <http://www.anfaje.pt/pt/inscricoes>.

- Em 2016, o Laboratório Regional de Engenharia Civil (LREC) acolhe e organiza, em conjunto com a Sociedade Portuguesa de Engenharia Sísmica (SPES), o 10º Congresso Nacional de Sismologia e Engenharia Sísmica – 2016.

Este evento será realizado nos dias 20 a 22 de Abril em Ponta Delgada.

Inserido neste evento decorrerá o 1º Workshop Internacional de Riscos Naturais (NatHaz16).

Juntamos folheto informativo.

Apresentamos os nossos cumprimentos,

(Íris Vilela)

Lisboa, 28 de abril de 2015

Sessão de Esclarecimento

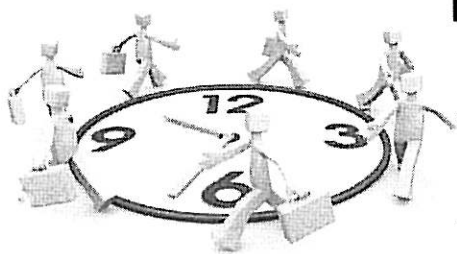

TUDO SOBRE O CÓDIGO DO TRABALHO E AS MAIS RECENTES ALTERAÇÕES LEGISLATIVAS

LISBOA

30 DE ABRIL

NOVOTEL

Av. José Malhoa 1

Temporização da Sessão

10H00 – Credenciação
 10H15 – Início da Sessão
 11H30 – Coffee-break (15min)
 12H30 – Almoço (Livre)
 14H30 – Reinício da Sessão
 16H30 – Coffee-break (15 min)
 18H30 – Final dos trabalhos

ORADORES

Especialistas em Direito Laboral

Nuno Cerejeira Namora
 José Mota Soares
 Vítor Peixoto
 Sílvia Martins
 Eduardo Castro Marques
 Céline Pimpão



www.debatesediscursos.pt

Programa

JOSÉ MOTA SOARES:

- Alteração de local de trabalho e de funções;
- Contratação coletiva: concorrência e âmbito pessoal;
- Contraordenações laborais;

SÍLVIA MARTINS:

- Parentalidade;
- Cessação do contrato de trabalho: despedimento e regime do Decreto-Lei n.º 220/2006;
- Retribuição e valores compreendidos e excluídos na mesma, subsídios de Férias e de Natal;
- Formação profissional.
- Acidentes de trabalho.

CÉLINE PIMPÃO:

- Contrato de trabalho e deveres e direitos das partes;
- Direitos de personalidade;
- Modalidades de contratos de trabalho;
- Período experimental;
- Cessação do contrato de trabalho: caducidade e revogação;
- Cessação do contrato de trabalho por parte do trabalhador: resolução e denúncia.

NUNO CEREJEIRA NAMORA

- A Legislação Laboral após o memorando de entendimento sobre as condicionantes de política económica de 17/5/2011 (Troika)
- Lei 53/2011
- Lei 23/2012
- Lei 69/2013
- Ac do TC 602/2013
- Lei 27/2014
- Lei 55/2014
- Contratação Coletiva – Promoção ou morte?

VÍTOR PEIXOTO

- O detalhe da Lei 23/2012
- Organização dos tempos de trabalho
- Férias
- Feriados
- Faltas
- É possível diminuir a retribuição?

EDUARDO CASTRO MARQUES

- Fundos de compensação
- Desburocratização do contrato de trabalho
- Contratos de trabalho – alterações
- Políticas ativas de emprego
- Os falsos recibos verdes



NOBRE, GUEDES,
MOTA SOARES
& ASSOCIADOS



SESSÃO DE ESCLARECIMENTO ALTERAÇÕES AOS REGIMES DO SIREVE | PER

Decreto – Lei n.º 26/2015, de 6 de Fevereiro

Alterações entram em vigor dia 2 de Março 2015

LISBOA
8 DE MAIO
NOVOTEL
Av. José Malhoa 1

Genericamente, as alterações introduzidas visam, sobretudo, promover um contexto mais favorável à aprovação de planos de recuperação de empresas, tentando, também, assegurar a eficácia e o efeito prático dos mecanismos visados, verificando-se algumas inovações relevantes.

TEMPORIZAÇÃO DA SESSÃO

- 14h00 - Credenciação
- 14h15 - PER
- 15h15 - SIREVE
- 16h00 - Debate
- 16h15 - Coffee-break
- 16h30 - O posicionamento da Segurança Social
- 18h30 - Final



Paulo Valério
RSA E ASSOCIADOS



Sandra Amorim
RSA E ASSOCIADOS



Amadeu Boleixa
ECONOMISTA



Jorge Calvete
Adm. Insolvência

PROGRAMA

Processo Especial de Revitalização

Regime e exemplos práticos

Quórum constitutivo e quórum deliberativo

SIREVE

Alteração ao Decreto -Lei n.º 178/2012, de 3 de agosto

Apresentação do requerimento de utilização do SIREVE

Taxa devida pela utilização do SIREVE

Suspensão de prazo do SIREVE

Apreciação do requerimento de utilização do SIREVE

Papel do IAPMEI nas negociações

Participação da Fazenda Pública e da Segurança Social

Participação de outros credores

Fase de negociações

Celebração do acordo

Efeitos do acordo

Resolução do acordo

Prazo de conclusão do procedimento

Extinção do procedimento

Apresentação de novo requerimento de utilização do SIREVE

SIREVE, processo de insolvência e processo especial de revitalização

Utilização das propostas de acordo no âmbito de processo de insolvência

Prazos

Reporte de informação estatística

Disposições transitórias

O posicionamento da Segurança Social

siga-nos em:



www.debatesediscursos.pt

conferências
workshops
tertúlias
congressos
formações
formações internas



Debates & Discursos
organização e realização de eventos jurídicos

Certificação PME



Informações através dos telefones 22 401 67 64 ou 917 511 959 ou info@debatesediscursos.pt

Sessão de Esclarecimento

O CICLO DA COBRANÇA DE DÍVIDAS**Do Título Executivo ao Pagamento**

Coordenação Científica de Prof. Doutor Rui Pinto

29 MAIO
HOTEL NOVOTEL
Av. José Malhoa 1
LISBOA**Destinatários:**

Advogados, Agentes de Execução, Solicitadores, Estagiários, Administradores de insolvência, Diretores e Gestores de Empresas e Instituições, Responsáveis Administrativos, Responsáveis Financeiros Responsáveis de Gestão de Créditos Responsáveis de Cobranças, Assessores Jurídicos, Empresas de Recuperação de Créditos, Instituições Bancárias, Diretores e Sub Diretores de Agência Bancária.

PROGRAMA

1. A formação do título executivo
 - a) Sentença vs injunção vs documentos autênticos e autenticados
 - b) O documento particular: renascimento?
 - c) Os títulos de crédito
 - d) Outros títulos; os acordos em processo de trabalho
2. Pepex
3. Instauração da execução
4. A oposição à execução
5. Penhora e adjudicação de saldos bancários e salários
6. Penhora de imóveis e recheio
7. Os acordos de pagamento
8. Reclamação de créditos
9. O cônjuge do executado
10. Venda dos bens
11. Pagamento da dívida
12. Pagamento ao agente de execução
13. Renovação de execução já extinta

TIMELINE DA SESSÃO

- 9H00 – CREDENCIAÇÃO
 9H30 – ABERTURA E SESSÃO DE BOAS VINDAS
 11H00 – COFFEE BREAK (15min)
 12H30 – ALMOÇO (Livre)
 14H30 – REÍNÍCIO DOS TRABALHOS
 16H00 – COFFEE BREAK (15min)
 17H30 – FINAL DOS TRABALHOS

OradoresProf. Doutor Rui Pinto
FDULJuiz Desembargador
Dr. Eurico ReisDr. Rui Maurício
Presidente do Inst. Tecn. JustiçaDr. Fernando Cardoso
Agente de ExecuçãoDr. Jorge Ribeiro
Formador dos Quadros DGAJwww.debatesediscursos.ptconferências
workshops
artículos
congressos
formações
formações internasPara qualquer esclarecimento contacte-nos através dos telfs. 22 401 67 64 | 917 511 959 ou info@debatesediscursos.pt



1º Encontro Nacional do Setor das Janelas e Fachadas

Mais reabilitação com janelas eficientes

FEIRA TEKTÓNICA 2015 | Lisboa - 08 de Maio de 2015

PROGRAMA

9.30h Sessão de Abertura

- **João Ferreira Gomes** | Presidente da Direção da ANFAJE
- **Reis Campos** | Presidente da Direção da CPCJ – Confederação Portuguesa da Construção e do Imobiliário

10.00h Sessão 1 | A Reabilitação Urbana: estratégia de desenvolvimento para Portugal

A Reabilitação Urbana na perspetiva dos promotores imobiliários

Hugo Santos Ferreira | APPJ – Associação Portuguesa de Promotores e Investidores Imobiliários

A Reabilitação Urbana na perspetiva das empresas de mediação imobiliária

Luis Lima | APEMIP – Associação dos Profissionais e Empresas de Mediação Imobiliária de Portugal

A Reabilitação Urbana na perspetiva das empresas de materiais de construção

José de Matos | APCMC – Associação Portuguesa dos Comerciantes de Materiais de Construção

10.45h Coffee-break

11.00h Sessão 2 | Mais reabilitação com eficiência energética

Janelas ainda mais eficientes e reabilitação de edifícios

Nuno Simões | ITECONS - Instituto de Investigação e Desenvolvimento Tecnológico em Ciências da Construção

A eficiência energética dos edifícios portugueses e a etiqueta energética de janelas

Rui Fragoso | ADENE – Agência para a Energia

Produtos mais eficientes e sustentáveis

Victor Ferreira | CLUSTER HABITAT SUSTENTÁVEL

12.30h Intervalo para almoço [almoço livre]

14.00h Sessão 3 | Janelas ainda mais eficientes: inovação e eficiência energética

A qualidade na instalação de janelas eficientes

Nuno Ribeiro e Filip Van Mieghem | Soudal

Mais inovação e janelas ainda mais eficientes

Jorge Reis | VEKAPLAST IBÉRICA

15.20h Coffee-break

16.00h Sessão 4 | Janelas ainda mais eficientes: qualidade e normalização

Janelas ainda mais eficientes: o desafio da nova regulamentação

João Viegas | LNEC – Laboratório Nacional de Engenharia Civil

*A fiscalização do mercado e a Marcação CE **

ASAE – Autoridade Segurança Alimentar e Económica (* a confirmar)

17.30h Sessão de Encerramento

- **Artur Mexia** | Vice-presidente da Direção da ANFAJE

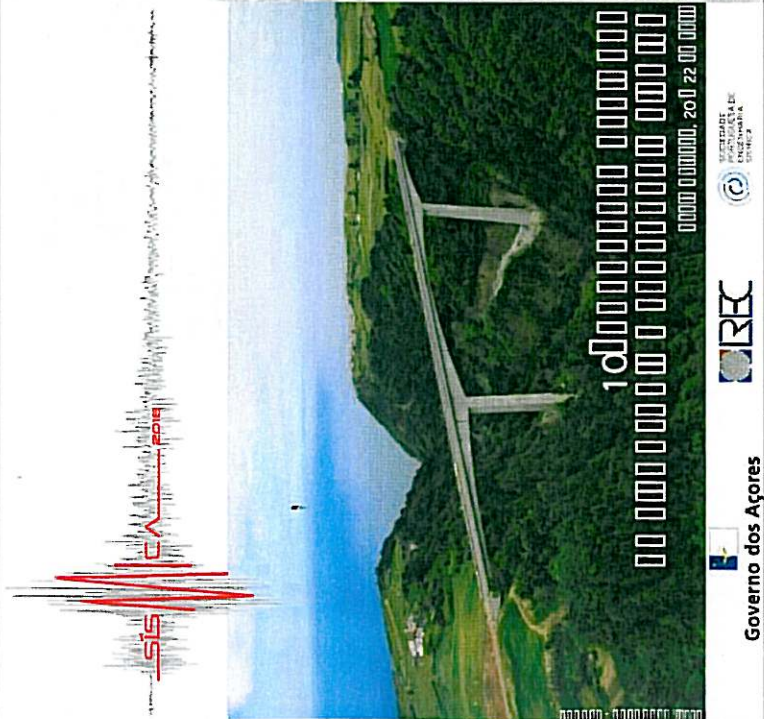

Apresentação

O Laboratório Regional de Engenharia Civil (LREC) dos Açores, em conjunto com a Sociedade Portuguesa de Engenharia Sísmica (SPES), promove o "SISMICA 2016 - 10º Congresso Nacional de Sismologia e Engenharia Sísmica", a realizar em Ponta Delgada de 20 a 22 de Abril de 2016.

Trata-se de um evento que se realiza, com uma periodicidade média trienal, desde 1989. A semelhança do 5º Encontro – o SISMICA 2001 - este 10º Congresso realiza-se novamente nos Açores e tem como principal objetivo proporcionar um fórum de divulgação e discussão no âmbito da investigação e prática da sismologia e da engenharia sísmica, constituindo uma excelente oportunidade para a troca de ideias e atualização de conhecimentos por parte de engenheiros, arquitetos, investigadores, decisores e técnicos de outras áreas interessados nos domínios da sismologia, do comportamento sísmico de edifícios, pontes e outras estruturas, da gestão do risco e da segurança.

Sendo o arquipélago dos Açores a região com maior atividade sísmica a nível nacional, o SISMICA 2016 constituirá também uma ótima oportunidade para contactar de perto essa realidade local, evidenciada quer pelas preocupações de ordem técnica em termos de monitorização, prevenção, reabilitação, construção e reconstrução do edificado face aos danos provocados pela ação dos maiores sismos das últimas décadas (9 de Julho de 1998 no Faial e 1 de Janeiro de 1980 na Terceira), quer pela sensibilização patente na população que se vê obrigada a conviver com os sismos.

As belezas únicas derivadas da natureza vulcânica das ilhas dos Açores, as especificidades geográficas, culturais, gastronómicas, bem como a hospitalidade do povo açoriano, poderão também ser uma justificação acrescida para aliar o interesse técnico-científico ao aspeto turístico e aproveitar esta excelente ocasião para visitar os Açores, em particular a ilha de S. Miguel.

Local e Data

O SISMICA 2016 terá lugar no Laboratório Regional de Engenharia Civil (LREC) em Ponta Delgada, ilha de S. Miguel, Açores, nos dias 20 a 22 de abril de 2016.

Temas

O Congresso será estruturado segundo as seguintes principais áreas temáticas:

1. Sismicidade, Movimentos Sísmicos e Efeitos de Sítio
2. Avaliação da Segurança, Vulnerabilidade e Risco Sísmico
3. Estudos Experimentais
4. Metodologias de Dimensionamento Sísmico, Códigos e Normas
5. Modelação e Análise de Estruturas
6. Reabilitação e Reforço de Património Construído
7. Sistemas de Controlo e Isolamento Sísmico
8. Prevenção e Proteção Civil





Ponte Delgada, 20 a 22 de abril

Inscrições e custos

Os custos de inscrição são os seguintes:

Quem (q)	Congresso	Workshop	Congresso + Workshop
Até 31-01-2016	350	100	400
Depois de 31-01-2016	500	150	600

* Estudantes – 50% dos valores indicados (sem direito a refeições e programa social).

As inscrições serão efetuadas exclusivamente "on line", no site do congresso – www.sismica2016.pt.
Cada inscrição dará direito à participação nas sessões, recepção de documentação distribuída, participação nas visitas técnicas e acesso a todo o programa social (incluindo refeições).

Programa Científico e Social

O Congresso será organizado em sessões plenárias com conferências por especialistas convidados e apresentação de comunicações livres estruturadas de acordo com os temas. Haverá ainda a possibilidade de aceitação de posters, bem como da realização de visitas técnicas.

Está prevista também a realização de um Workshop Internacional associado ao Congresso: o "International Workshop on Natural Hazards - NatHaz2016", subordinado ao tema "Soil characterization and site effects", o qual decorrerá nas Furnas no dia 23 de abril de 2016.

Será organizado um amplo programa social para os participantes, incluindo uma recepção de boas-vindas, um jantar e almoços nos dias das sessões. Para os acompanhantes, haverá também um programa próprio.

Língua

Congresso – português
Workshop – inglês

Organização

LREC – Laboratório Regional de Engenharia Civil (Azores)
SPES – Sociedade Portuguesa de Engenharia Sísmica

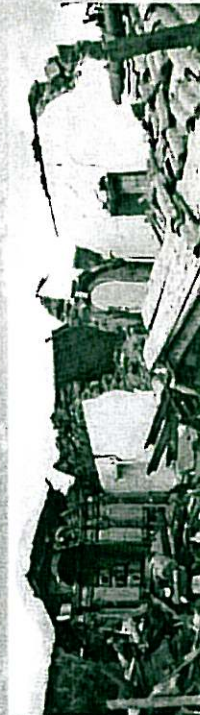

Contactos

Secretariado do Congresso
Helena Brasil
Laboratório Regional de Engenharia Civil
Rua de S. Gonçalo, 4/1º
9500-348 Ponta Delgada
Telf: +351 296 301 300/75
Fax: +351 296 654 109
e-mail: sismica2016@lrecrpa.gov.pt

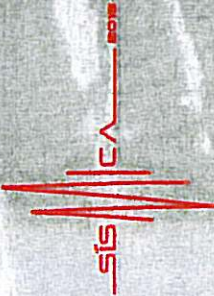

Comissão Científica

Presidente: João Azevedo (SPES)
Restante comissão, na página web.

Comissão Organizadora

Presidentes: Francisco Fernandes
- Ana Malheiro
- Aníbal Costa
- Carlos Fraga
- Helena Brasil
- Isabel Dias
- João Carlos Nunes
- José Carlos Oliveira
- Maria João Barros
- Pedro Medeiros
- Roberto Dutra
- Vidália Miranda

Calendário

Datas limite de:
- Submissão de resumos – até 30 de setembro de 2015
- Aceitação de resumos – até 31 de outubro de 2015
- Submissão de comunicações – até 15 de janeiro de 2016
- Aceitação/comunicações – até 15 de fevereiro de 2016
- Envio da versão final das comunicações – até 15 de março de 2016
- Inscrição obrigatória de pelo menos um dos autores das comunicações – até 31 de janeiro de 2016.