



ANIPB

Associação Nacional dos Industriais de Prefabricação em Betão

CIRCULAR N.º 064/2013

Assunto: **FORMAÇÃO**

Caros Associados,

Reencaminhamos informação relativa a diversas atividades formativas que poderão ser do vosso interesse.

Votos de um bom fim-de-semana,

Cumprimentos,

(Iris Vilela)

Lisboa, 20 de setembro de 2013

Iris Vilela

De: AEPFormação [formacao@aeportugal.com]
Enviado: quinta-feira, 19 de Setembro de 2013 21:59
Para: anipb@netcabo.pt
Assunto: Últimas inscrições de setembro

 **AEP FORMAÇÃO 2013**

 Partilhar  Tweet



**Últimas Inscrições
de
setembro**

ref.: EC13037



**Noite Europeia dos
INVESTIGADORES**
27 Set 2013 Parque da Cidade do Porto
Pavilhão da Água - L1030 tel 24800



Seminário 7 Segundos – Uma Experiência em Comunicação – 25 de setembro

Conferência AEP / ISPC: Coaching como Ferramenta da Qualidade – 27 de setembro

Cursos

Coaching

**Coaching II - Processo Certificação como CPPC (Exame) –
30 de setembro**

[mais info](#)

Cursos

Eficiência e Produtividade

**Diminuir os Custos e Aumentar a Eficiência com
Fornecedores – 25 de setembro**

**Programa de Capacitação Comercial "1+1=3"
(consulte o programa completo)**

**Internacionalização para o sucesso
Edição Porto – 26 de setembro**

Edição Lisboa – 27 de setembro

[mais info](#)

Tel: 229 981 753 | **E-mail:** formacao@aeportugal.com | **Site:** formacao.aeportugal.pt

[Enviar esta publicação a um amigo](#) | [Editar as suas subscrições](#) | [Deixar de receber qualquer publicação \(remoção total\)](#)

Esta mensagem foi enviada para anipb@netcabo.pt por ter subscrito uma das listas da AEP.

[AEP - Associação Empresarial de Portugal](#) - Av. Dr. António Macedo 4450-617 Leça da Palmeira, Portugal

POWERED BY PHPLIST V 2.10.19, © PHPLIST LTD

Iris Vilela

De: groups.civil.divulgacaofundec-bounces@mlists.ist.utl.pt em nome de FUNDEC [fundec@civil.ist.utl.pt]
Enviado: quinta-feira, 19 de Setembro de 2013 10:30
Para: FUNDEC - Mailling List
Assunto: [DivulgacaoFUNDEC] CURSO: REVESTIMENTOS DE FACHADAS E COBERTURAS DE EDIFÍCIOS
Anexos: Programa.Revestimentos.Fachadas.Coberturas.Edificios_OUT2013.pdf; Ficha.Revestimentos.Fachadas.Coberturas.Edificios_OUT2013.docx; ATT00068.txt

Exmo(s). Senhor(es),

A FUNDEC - Associação para a Formação e o Desenvolvimento em Engenharia Civil e Arquitectura, tem o prazer de anunciar a V. Exa. a realização do curso "REVESTIMENTOS DE FACHADAS E COBERTURAS DE EDIFÍCIOS - TECNOLOGIA, DESEMPENHO, PATOLOGIA E REABILITAÇÃO", cujo programa e ficha de inscrição se encontram em anexo.

Coordenação: Prof. José Dinis Silvestre (IST) e Prof.^a Inês Flores-Colen (IST)

Data: 17 e 18 de Outubro de 2013

Horário: 9h00 às 18h00

Local de realização: Instituto Superior Técnico - DECivil, Av. Rovisco Pais, 1049-001 Lisboa

Custo:

400,00€ + IVA 23% (492,00€), pagamento até 30/09/2013

450,00€ + IVA 23% (553,50€), pagamento após 30/09/2013

Desconto de 20% a estudantes do IST e da FA-UTL, mediante comprovativo

Inteiramente ao dispor para qualquer esclarecimento adicional de que possa necessitar, subscrevemo-nos com os melhores cumprimentos.

Atentamente,
O Secretariado da FUNDEC

--

FUNDEC

Instituto Superior Técnico - DECivil

Av. Rovisco Pais, 1049-001 Lisboa

E-mail: fundec@civil.ist.utl.pt

Internet: <http://www.civil.ist.utl.pt/fundec>

Fernanda Correia / Vanessa Silva

Tel. 21 8418042 / Fax: 21 8418193

INSCRIÇÕES

- 400,00€ + IVA 23% (492,00€)
Pagamento até 30/09/2013
- 450,00€ + IVA 23% (553,50€)
Pagamento após 30/09/2013
Desconto de 20% a estudantes do IST
e da FA-UTL, mediante comprovativo.

COORDENADORES

Prof. José Dinis Silvestre: Professor Auxiliar do Departamento de Engenharia Civil, Arquitectura e Georrecursos do Instituto Superior Técnico.
Prof.ª Inês Flores-Colen: Professora Auxiliar do Departamento de Engenharia Civil, Arquitectura e Georrecursos do Instituto Superior Técnico.

DESTINATÁRIOS

Arquitectos e engenheiros, quadros técnicos superiores, gestores e outros profissionais envolvidos no projecto, execução, manutenção e reabilitação de edifícios ou na gestão de parques edificados, que pretendam adquirir, aprofundar e/ou actualizar os seus conhecimentos relativos aos sistemas de revestimento de fachadas e coberturas mais comuns.

OBJECTIVOS

Fornecer aos formandos as bases teórico-práticas necessárias para o projecto, execução, manutenção e reabilitação de sistemas de revestimento de fachadas e coberturas de edifícios. Com este curso, os formandos desenvolverão competências para seleccionarem e especificarem o sistema de revestimento mais adequado a cada utilização, avaliarem o desempenho em serviço dos revestimentos de fachadas e coberturas mais comuns, e analisarem situações patológicas nestes revestimentos e definirem as respectivas soluções de reparação.

PROGRAMA***17 de Outubro**

08H45 – 09H00

**Recepção dos participantes. Apresentação dos formadores e do curso.
Distribuição da documentação.**

09H00 – 09H45

Módulo I – Introdução.

Noções gerais de revestimentos de fachadas e coberturas de edifícios.

09H45 – 11H15

Módulo II – Argamassas de revestimento.Argamassas de revestimento em edifícios correntes, de base cimentícia.
Tecnologia, desempenho, patologia e reabilitação.

11H15 – 11H30

Intervalo para café

11H30 – 13H15

Módulo II – Argamassas de revestimento (continuação).Argamassas de revestimento em edifícios antigos, de base em cal.
Tecnologia, desempenho, patologia e reabilitação.

13H15 – 14H45

Intervalo para almoço

14H45 – 16H15

Módulo III – Revestimentos descontínuos.Revestimentos em ladrilhos cerâmicos.
Tecnologia, desempenho, patologia e reabilitação.

16H15 – 16H30

Intervalo para café

16H30 – 18H15

Módulo III – Revestimentos descontínuos (continuação).Revestimentos de fachada em pedra natural.
Tecnologia, desempenho, patologia e reabilitação.

18 de Outubro

09H00 – 10H45

Módulo IV – Sistemas de revestimento delgado armado sobre isolante (ETICS).
Tecnologia, desempenho, patologia e reabilitação.

10H45 – 11H00

Intervalo para café

11H00 – 12H45

Módulo V – Revestimento por pintura.
Tecnologia, desempenho, patologia e reabilitação.

12H45 – 14H15

Intervalo para almoço

14H15 – 16H00

Módulo VI – Revestimentos de coberturas.
Revestimento de coberturas inclinadas.
Tecnologia, desempenho, patologia e reabilitação.

16H00 – 16H15

Intervalo para café

16H15 – 18H00

Módulo VI – Revestimentos de coberturas (continuação).
Revestimento de coberturas em terraço.
Tecnologia, desempenho, patologia e reabilitação.

* Programa sujeito a alterações

LOCAL E HORÁRIO

O curso terá lugar no Instituto Superior Técnico, Departamento de Engenharia Civil, Arquitectura e Georrecursos, Sala V1.01 (Piso 1), sito na Av. Rovisco Pais, 1049-001 Lisboa, dias 17 e 18 de Outubro de 2013, das 8h45 às 18h15 (1º dia) e das 9h00 às 18h00 (2º dia).

CERTIFICADO

Os participantes que frequentem o curso recebem um Certificado de Frequência de Formação Profissional.

CONTACTOS / SECRETARIADO

Fernanda Correia Vanessa Silva
Tel.: 21 841 80 42
Fax: 21 841 81 93
e-mail: fundec@civil.ist.utl.pt

REVESTIMENTOS DE FACHADAS E COBERTURAS DE EDIFÍCIOS – TECNOLOGIA, DESEMPENHO, PATOLOGIA E REABILITAÇÃO

17 e 18 de Outubro de 2013

Coordenação

Prof. José Dinis Silvestre (IST)

Prof.^a Inês Flores-Colen (IST)

CUSTO:

- 400,00€ + IVA 23% (492,00€)
Pagamento até 30/09/2013
- 450,00€ + IVA 23% (553,50€)
Pagamento após 30/09/2013
Desconto 20% a estudantes do IST
e da FA-UTL, mediante comprovativo.

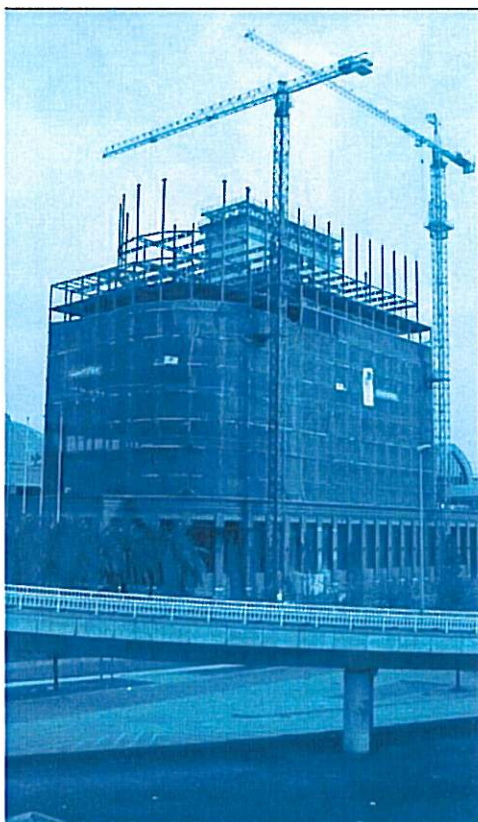

O pagamento da inscrição deverá ser efectuado antes do início do curso através de transferência bancária para o NIB 0035 0373 0001 0891 53017, ou por cheque emitido à ordem da FUNDEC e enviado para: FUNDEC - IST - DECivil, Av. Rovisco Pais, 1049-001 Lisboa.

No caso de transferência bancária, agradece-se o envio de comprovativo de pagamento para o e-mail: fundec@civil.ist.utl.pt.

Caso o participante pretenda cancelar a inscrição no curso, deverá comunicar a sua pretensão à FUNDEC (por fax ou e-mail) com antecedência mínima de 48 horas, sob pena de pagamento de 50% do valor da inscrição.

NOME COMPLETO: _____

TÍTULO: _____

TEL: _____ TM: _____

E-MAIL: _____

RESIDÊNCIA: _____

LOCALIDADE: _____

CP: _____ NIF: _____

NATALIDADE: _____

NACIONALIDADE: _____

DATA NASCIMENTO: _____ BI/CC: _____

LOCAL EMISSÃO: _____ DATA EMISSÃO: _____

EMPRESA: _____

ENDEREÇO: _____

LOCALIDADE: _____

CP: _____ NIF: _____

TEL: _____ FAX: _____

RECIBO EM NOME DE: _____

Iris Vilela

De: groups.civil.divulgacaofundec-bounces@mlists.ist.utl.pt em nome de FUNDEC [fundec@civil.ist.utl.pt]
Enviado: sexta-feira, 20 de Setembro de 2013 14:28
Para: FUNDEC - Mailling List
Assunto: [DivulgacaoFUNDEC] CURSO: AVALIAÇÃO DE BENS IMOBILIÁRIOS: PRINCÍPIOS, ORGANIZAÇÃO E APLICAÇÕES
Anexos: Ficha.Avaliacao.Bens.Imobiliarios_OUT2013.docx;
Programa.Avaliacao.Bens.Imobiliarios_OUT2013.pdf; ATT00040.txt

Exmo(a). Senhor(a),

A FUNDEC - Associação para a Formação e o Desenvolvimento em Engenharia Civil e Arquitectura, tem o prazer de anunciar a realização do curso "**AVALIAÇÃO DE BENS IMOBILIÁRIOS: PRINCÍPIOS, ORGANIZAÇÃO E APLICAÇÕES**", cujo programa e ficha de inscrição se encontram em anexo.

Coordenação: Prof. J. M. Gaspar Nero (IST) e Eng.^a Maria dos Anjos Ramos

Data: 25 de Outubro de 2013 a Maio de 2014

Horário: Sextas-feiras, das 18h30 às 21h00 | Sábados, das 9h30 às 17h30

Local de realização: Instituto Superior Técnico - DECivil, Av. Rovisco Pais, 1049-001 Lisboa

Custo: Módulo I - 1.000,00€ + IVA 23% (1.230,00€) | Módulo II - 1.250,00€ + IVA 23% (1.537,50€)

Inteiramente ao dispor para qualquer esclarecimento adicional de que possa necessitar, subscrevemo-nos com os melhores cumprimentos.

Atentamente,
O Secretariado da FUNDEC

--

FUNDEC

Instituto Superior Técnico - DECivil
Av. Rovisco Pais, 1049-001 Lisboa
E-mail: fundec@civil.ist.utl.pt
Internet: <http://www.civil.ist.utl.pt/fundec>

Fernanda Correia / Vanessa Silva
Tel. 21 8418042 / Fax: 21 8418193

INSCRIÇÕES

- Módulo I
1.000,00€ + IVA 23% (1.123,00€)
 - Módulo II
1.250,00€ + IVA 23% (1.537,50€)
- A matrícula no curso é formalizada com a entrega da ficha de inscrição e uma fotografia acompanhada de certificado de habilitações.

DESTINATÁRIOS

Técnicos com licenciatura que pretendam adquirir ou consolidar conhecimentos técnico-científicos na área das avaliações imobiliárias.

COORDENADORES

Prof. J. M. Gaspar Nero: Professor Auxiliar Aposentado do Departamento de Engenharia Civil, Arquitectura e Georrecursos do Instituto Superior Técnico.

Eng.ª Maria dos Anjos Ramos: Engenheira Especialista em Avaliações de Engenharia (Grau atribuído pelo Ordem dos Engenheiros).

OBJECTIVOS

Garantir o conhecimento das bases e técnicas que actualmente caracterizam o envolvimento e as práticas de avaliação do património imobiliário nas suas vertentes urbanas e rústicas e aplicação das técnicas de base tecnológica estatística, económica, financeira e social, que para o efeito podem ser adoptadas.

PROGRAMA*

Módulo I – Formação Geral (95 horas)

(6 horas)	Objectivos do Curso. Modo de Apresentação de Relatórios de Avaliação.
(15 horas)	O Objecto da Avaliação e sua Compreensão. O Património Edificado.
(8 horas)	A Propriedade Urbana e a Propriedade Rústica.
(4 horas)	Outro Património; Equipamentos; Obras de Arte; Empresas, etc.
(3 horas)	Conceitos Básicos Associados à Avaliação do Património. Terminologias Associadas às Áreas e sua Quantificação. Conceitos de Valor. Factores que Influenciam o Valor.
(6 horas)	Técnicas Disponíveis para a Avaliação do Património.
(3 horas)	Técnicas de Discounted Cash-flow.
(6 horas)	Princípios Básicos de Estatística.
(6 horas)	Introdução aos Modelos de Regressão Linear.
(9 horas)	Inferência e Regressão Estatísticas.
(6 horas)	Principais Estatísticas da Regressão Linear.
(4 horas)	Análise Factorial.
(4 horas)	Análise de Risco.
(12 horas)	Pesquisa de Mercado e Trabalho Associado.
(3 horas)	Exame.

Módulo II – Formação Complementar (95 horas)

- | | |
|------------|---|
| (12 horas) | Enquadramento Legislativo.
Regulamentos Urbanísticos e PDM's.
Código das Expropriações.
Taxas e Licenças.
Direito de Propriedade. |
| (6 horas) | Normas Diversas Associadas às Avaliações e Códigos de Ética. |
| (30 horas) | Desenvolvimentos e Aplicação dos Métodos Disponíveis para Avaliação do Património e sua Aplicação.
Avaliação de Terrenos Urbanos.
Avaliação de Terrenos Rústicos.
Avaliação de Edifícios Habitacionais, Comércio e Escritórios.
Avaliação de Armazéns.
Avaliação de Hotéis.
Avaliação de Campos de Golf.
Avaliação de Bombas de Gasolina.
Avaliação de Outros. |
| (14 horas) | Áreas Específicas de Actuação no Campo das Avaliações
Fins Tributários.
Crédito Hipotecário.
Promoção Imobiliária.
Fundos de Investimento Imobiliário.
Tributação Patrimonial – CIMI. |
| (3 horas) | Exame escrito. |
| (30 horas) | Trabalho final e Apresentação Oral. |

Nota: Os alunos que obtiverem aprovação no Módulo II, tendo tido aprovação no Módulo I, recebem um Certificado de Formação Profissional.

Aos alunos que tenham frequência e aprovação nos 2 Módulos, é-lhes permitida a candidatura à CMVM – Comissão do Mercado de Valores Mobiliários.

* Programa sujeito a alterações

LOCAL E HORÁRIO

O curso terá lugar no Instituto Superior Técnico, Departamento de Engenharia Civil, Arquitectura e Georrecursos, Sala V1.01 (Piso 1), sito na Av. Rovisco Pais, 1049-001 Lisboa, de 25 Outubro de 2013 a Maio de 2014, sextas-feiras das 18h30 às 21h e sábados das 9h30 às 17h30.

CERTIFICADO

Os participantes que frequentem o curso recebem um Certificado de Frequência de Formação Profissional.

CONTACTOS / SECRETARIADO

Fernanda Correia Vanessa Silva
Tel.: 21 841 80 42
Fax: 21 841 81 93
e-mail: fundec@civil.ist.utl.pt

AVALIAÇÃO DE BENS IMOBILIÁRIOS: PRINCÍPIOS, ORGANIZAÇÃO E APLICAÇÕES

25 de Outubro de 2013 a Maio de 2014

Coordenação

Prof. J. M. Gaspar Nero (IST)

Eng.^a Maria dos Anjos Ramos

CUSTO:

- Módulo I
1.000,00€ + IVA 23% (1.123,00€)
- Módulo II
1.250,00€ + IVA 23% (1.537,50€)

A matrícula no curso é formalizada com a entrega da ficha de inscrição e uma fotografia acompanhada de certificado de habilitações.

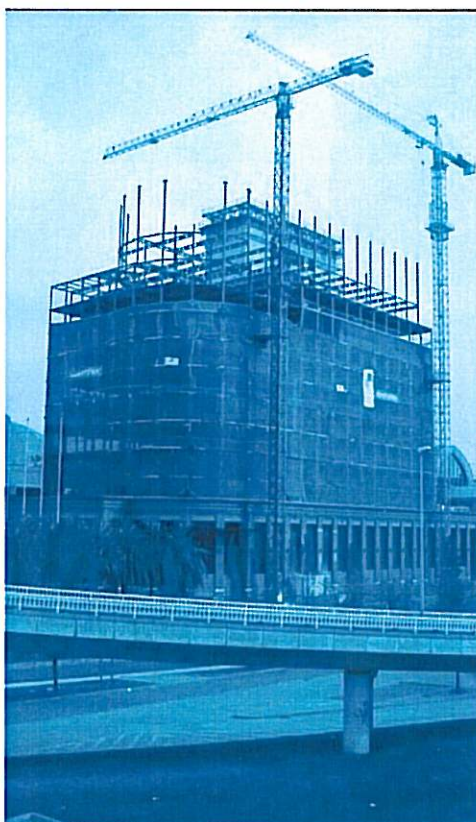

O pagamento da inscrição deverá ser efectuado antes do início do curso através de transferência bancária para o NIB 0035 0373 0001 0891 53017, ou por cheque emitido à ordem da FUNDEC e enviado para: FUNDEC - IST - DECivil, Av. Rovisco Pais, 1049-001 Lisboa.

No caso de transferência bancária, agradece-se o envio de comprovativo de pagamento para o e-mail: fundec@civil.ist.utl.pt.

Caso o participante pretenda cancelar a inscrição no curso, deverá comunicar a sua pretensão à FUNDEC (por fax ou e-mail) com antecedência mínima de 48 horas, sob pena de pagamento de 50% do valor da inscrição.

NOME COMPLETO: _____

TÍTULO: _____

TEL: _____ TM: _____

E-MAIL: _____

RESIDÊNCIA: _____

LOCALIDADE: _____

CP: _____ NIF: _____

NATURALIDADE: _____

NACIONALIDADE: _____

DATA NASCIMENTO: _____ BI/CC: _____

LOCAL EMISSÃO: _____ DATA EMISSÃO: _____

EMPRESA: _____

ENDEREÇO: _____

LOCALIDADE: _____

CP: _____ NIF: _____

TEL: _____ FAX: _____

RECIBO EM NOME DE: _____