



Associação Nacional dos Industriais de Prefabricação em Betão

CIRCULAR N.º 065/2011

Assunto: Seminário "Estratégias de Crescimento e Internacionalização"/Congresso CIP/VIII Congresso de Construção Metálica e Mista

Caros Associados,

- A Plataforma para a Construção Sustentável está a promover o Seminário "Estratégias de Crescimento e Internacionalização", relativo ao tema da internacionalização e competitividade no cluster Habitat. Decorrerá no **dia 16 de Novembro (14:00-16:30), no Auditório da Biblioteca Municipal Almeida Garret, Porto** (nos jardins do Palácio de Cristal) e está inserido num ciclo de seminários no âmbito do projeto âncora *Centro de Competências para a Sustentabilidade do Habitat*, promovido pela *Plataforma para a Construção Sustentável*, enquanto entidade gestora do *Cluster Habitat Sustentável*.

Estão programados três seminários, com entrada gratuita:

- **16/11/2011:** Seminário "Estratégias de Crescimento e Internacionalização" (Porto)
- **07/12/2011:** Seminário "Sustentabilidade e o Edifício de Balanço Zero" (Coimbra)
- **18/01/2012:** Seminário "Comunidades Sustentáveis" (Santarém)

O objetivo do Seminário "Estratégias de Crescimento e Internacionalização" é o de estimular a reflexão e a identificação de pistas de ação sobre o posicionamento das empresas e demais entidades do cluster Habitat num contexto de forte recessão da construção em Portugal e na Europa.

A confirmação da presença deverá ser efetuada até ao próximo dia **15 de Novembro**, para centrohabitat@centrohabitat.net

Anexamos o Programa do Seminário.

- Reencaminhamos convite da CIP – Confederação Empresarial de Portugal para o **Congresso das Empresas e da Atividade Económica** subordinada ao tema: "O Imperativo do Crescimento".
- A CMM - Associação Portuguesa de Construção Metálica e Mista está a organizar o **VIII Congresso de Construção Metálica e Mista**, que se realizará nos próximos dias 24 e 25 de Novembro de 2011, no Centro Cultural Vila Flor em Guimarães.

Para mais informação sobre o Congresso deverão consultar em <http://www.cmm.pt/congresso>.

Para efetuarem inscrições em: <http://www.cmm.pt/congresso/registration.html>.

Anexamos panfleto do evento.

Sem mais de momento, apresentamos os nossos cumprimentos e os votos de uma boa semana.

O Secretariado

(Iris Vilela)

Lisboa, 14 de Novembro de 2011

R. D. Filipa de Vilhena, 9 - 2.º Dto. - 1000-134 LISBOA
(telefone) +351 21 799 53 70/9 - (fax) +351 21 796 40 56

(e-mail) anipb@netcabo.pt
(web) www.anipb.pt

ESTRATÉGIAS DE CRESCIMENTO E INTERNACIONALIZAÇÃO

Discutir mercados e constrangimentos, Perspetivar soluções pela reabilitação urbana e internacionalização.

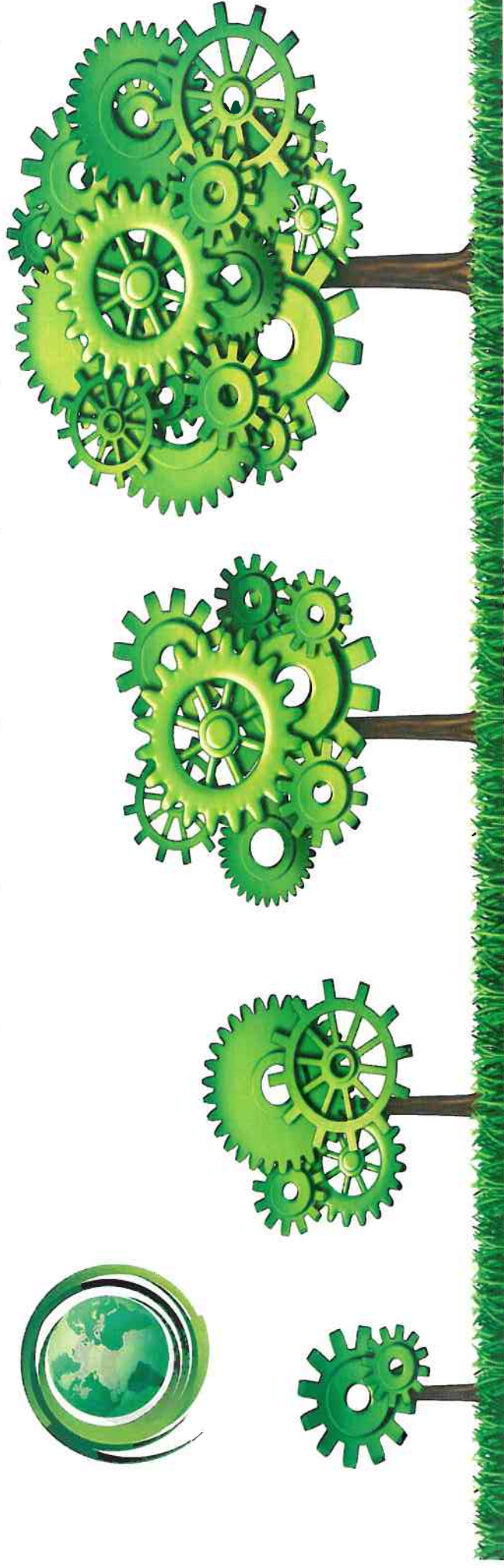

Seminário | 16 Novembro 2011 | Auditório da Biblioteca Municipal Almeida Garrett | Porto

Programa

Parte I:

14h00 – Recepção dos participantes

14h30 – Mesa redonda “Estratégias de Crescimento e Internacionalização no cluster Habitat”:

- Dr. Gonçalo Caetano, *Augusto Mateus & Associados*
- Dr. Paulo Lobo, *AICCOPN*
- Arq.º Rui Loza, *IHRU/Porto Vivo – SRU*
- Dr. Alexandre Campos, *Competinov – Market & Innovation*

15h30 – Debate [Moderação: Ricardo Luz, *Gestluz* e Victor Ferreira, *Plataforma Construção Sustentável*]

16h30 – Encerramento

Parte II (reservado aos Associados da Plataforma para a Construção Sustentável):

16h45 – Reuniões dos Grupos de Trabalho do “Centro de Competências para a Sustentabilidade do Habitat”

17h45 – Apresentação e síntese de resultados

Inscrição gratuita mas obrigatória até 15/Nov. para: centrohabitat@centrohabitat.net



centroHabitat

Plataforma para a Construção Sustentável



Um evento para o Cluster Habitat Sustentável

Iris Vilela

De: CIP [congresso@cip.org.pt]
Enviado: sexta-feira, 11 de Novembro de 2011 15:18
Para: anipb@netcabo.pt
Assunto: CONVITE PARA O CONGRESSO DA CIP - 17 de Novembro, Lisboa

[clique aqui](#) caso não visualize correctamente este email



CIP
CONFEDERAÇÃO EMPRESARIAL
DE PORTUGAL

CONGRESSO

O IMPERATIVO DO CRESCIMENTO

TEATRO CAMÕES

17 DE NOVEMBRO DE 2011

Assunto:

Convite para o Congresso das Empresas e da Actividade Económica subordinado ao tema “O Imperativo do Crescimento”

No próximo 17 de Novembro, realiza-se no Teatro Camões, em Lisboa, a partir das 8h30, o Congresso das Empresas e da Actividade Económica – O Imperativo do Crescimento, com o programa anexo, organizado pela CIP – Confederação Empresarial de Portugal.

A inscrição no Congresso é gratuita, mas é necessário fazer inscrição prévia, uma vez que o número de lugares na sala é limitado.

No caso de ainda não se ter inscrito, convidamo-lo a fazê-lo, visitando o site da CIP (www.cip.org.pt), onde poderá encontrar toda a informação sobre o programa e objectivos do Congresso.

Com os nossos melhores cumprimentos,

CIP - Confederação Empresarial de Portugal

Inscrições em: www.cip.org.pt
Data Limite de Inscrições: 15 de Novembro
[Consulte aqui](#) o programa do evento

Participação gratuita sujeita a inscrição e confirmação da CIP

PROGRAMA

08:30 – 09:00 **Recepção dos participantes**

09:00 – 09:15 **Sessão de Abertura**
António Saraiva, Presidente da CIP

09:15 – 10:45 **Financiamento Empresarial**

- BES – Banco Espírito Santo – Ricardo Salgado, Presidente Executivo
- BPI – Banco Português de Investimento – Fernando Ulrich, Presidente da Comissão Executiva
- CGD – Caixa Geral de Depósitos – Fernando Faria de Oliveira, Presidente do Conselho de Administração
- Millennium BCP – Carlos Santos Ferreira, Presidente do Conselho de Administração Executivo
- Santander – Nuno Amado, Presidente da Comissão Executiva
- CIP - Carlos Cardoso, Vice-Presidente da Direcção

Presidente do Painel – José António Barros, Presidente da AEP

10:45 – 11:15 Coffee - Break

11:15 – 13:00 **A Competitividade**

- Investir para Competir - Belmiro de Azevedo, Presidente do GRUPO SONAE
- A Nova Configuração da Economia Portuguesa – Joaquim Aguiar

Presidente do Painel – Jorge Rocha de Matos, Presidente do Conselho Geral da AIP

13:00 – 14:30 Almoço – Buffet

14:30 – 15:00 **Jürgen Thumann** – Presidente da BusinessEurope

15:00 – 15:45 **O Crescimento** - McKinsey & Company

15:45 – 16:15 Coffee – Break

16:15 – 17:30 **Estratégias Empresariais de Sucesso**

- ADICIONAL – João Bernardo Carriço, CEO
- CENTRAL DE CERVEJAS – Alberto da Ponte, Presidente
- EFACEC – João Bento, Presidente Executivo
- PESTANA – José Theotónio, Administrador

Moderador – José Gomes Ferreira, Jornalista, Sub-Director Informação SIC

17:30 – 18:45 **Políticas Públicas Para o Crescimento Económico**

- Poul Thomsen, representante do FMI na Troika
- Luís Mira Amaral, Vice-Presidente do Conselho Geral da CIP

18:45 – 19:00 **Sessão de Encerramento**

António Saraiva, Presidente da CIP

Patrocínios

GOLE SPONSORING



SILVER SPONSORING



BUSINESS SPONSORING





VIII CONGRESSO DE Construção Metálica e Mista

Enviar à
Comissão Executiva do VIII Congresso
de Construção Metálica e Mista

Secretariado da CMM
Departamento de Engenharia Civil
Universidade de Coimbra
Polo II – Rua Luís Reis Santos
3030-788 - Coimbra – PORTUGAL

ORGANIZAÇÃO

CMM
Associação Portuguesa de Construção Metálica e Mista

COM A COLABORAÇÃO DE:

UM
Universidade do Minho

LOCAL E DATA

As sessões do Congresso, bem como a Exposição Técnica que decorrerá em simultâneo, terão lugar no Centro Cultural Vila Flor, nos dias 24 e 25 de Novembro de 2011.

OBJECTIVOS

Na sequência do sucesso dos últimos Congressos organizados pela CMM, com o VIII Congresso de Construção Metálica e Mista pretendemos divulgar as mais recentes inovações no âmbito deste tipo de construção, dar a conhecer as principais orientações da investigação neste campo e difundir as principais inovações com o objectivo de promover as potencialidades da construção metálica e mista.

O congresso será, também, um local privilegiado para o intercâmbio de ideias e experiências entre os vários intervenientes na concretização dos empreendimentos representativos deste sector de construção (donos de obra, projectistas, construtores, etc.).

Dando relevo a obras cuja identidade está indelévelmente marcada pela concepção arquitectónica e à associação do aço estrutural com materiais de revestimento, nomeadamente o vidro, procurouse alargar o leque de participantes aos projectistas de arquitectura. Trata-se, sem dúvida, de assuntos em que a estreita colaboração criativa dos dois principais intervenientes no projecto – arquitectos e engenheiros – é vital para o seu êxito.

COMISSÃO CIENTÍFICA

Paulo Vila Real, Presidente, UA.V. | António da Fonseca, FEUP | Abílio de Jesus, UJAD | Adina Santiago, FCTUC | Arturo Lourenço, FCTUC | Ana Gilão Coelho, ISEC | António Baptista, LNEC | António Marcos Silva, MARTIFER SA | António Reis, IST | Carlos Martins, MARTIFER SA | Carlos Rebelo, FCTUC | Omar Camoulin, IST | E. Sa. Cratauro, FEUP | Francisco Virtuoso, IST | Helena Gonçalves, FCTUC | Isabel Valente, UA.V. | João da Fernandes, LNEC | João Paulo Rodrigues, FCTUC | João Rocha de Almeida, UAL | João Clemente, REPER | José Miguel Castro, FEUP | José Maria Freitas, FEUP | José Rodrigues, MARTIFER SA | Leonor Côté-Real, HEMHEL | Luis Borges, BG INGENIEURS COMPELIS | Luis Bagança, UM | Luis Galado, IST | Luis Gómeo, UL | CAYO MARTINS, LDA | Luis Costa Neves, FCTUC | Luis Simões da Silva, FCTUC | Mariana Sá, LNEC | Manuel Pexoto, FERPIPIVA | Nuno Lopes, UA | Nuno Silvestre, IST | Paulo Cruz, UM | Paulo Pêlo, IPR | Paulo Santos, FCTUC | Pedro Bandeira, UA | Rui Alves, SOCOMETA | Rui Simões, FCTUC | Tiago Alencar, IAI | PROJECTO, L&J | Vital Murcinho, FCTUC

COMISSÃO ORGANIZADORA

Luis Simões da Silva, CMM
Paulo Cruz, UM
Nuno Lopes, UA
J. Almeida Fernandes, LNEC
António Bastista, LNEC

COMISSÃO EXECUTIVA

Paulo Cruz, UM
Isabel Valente, UA.V.
Nuno Silvestre, IST
Luis Filipeiro da Silva, CMM
Zina Antunes, CMM
João Albuquerque, CMM

INFORMAÇÕES

Secretariado da CMM
A.C. Dr.ª Zina Antunes
Departamento de Engenharia Civil – Univ. Coimbra Polo II
Rua Luís Reis Santos, 3030-788 Coimbra, Portugal
Tel: 239 098 432, Fax: 239 405 722, Tm: 965 061 269
E-mail: congresso@cmm.pt
Internet: www.cmm.pt/congresso



VIII CONGRESSO DE Construção Metálica e Mista

24 e 25
de Novembro de 2011
Guimarães
Centro Cultural Vila Flor
www.cmm.pt/congresso



FICHA DE INSCRIÇÃO

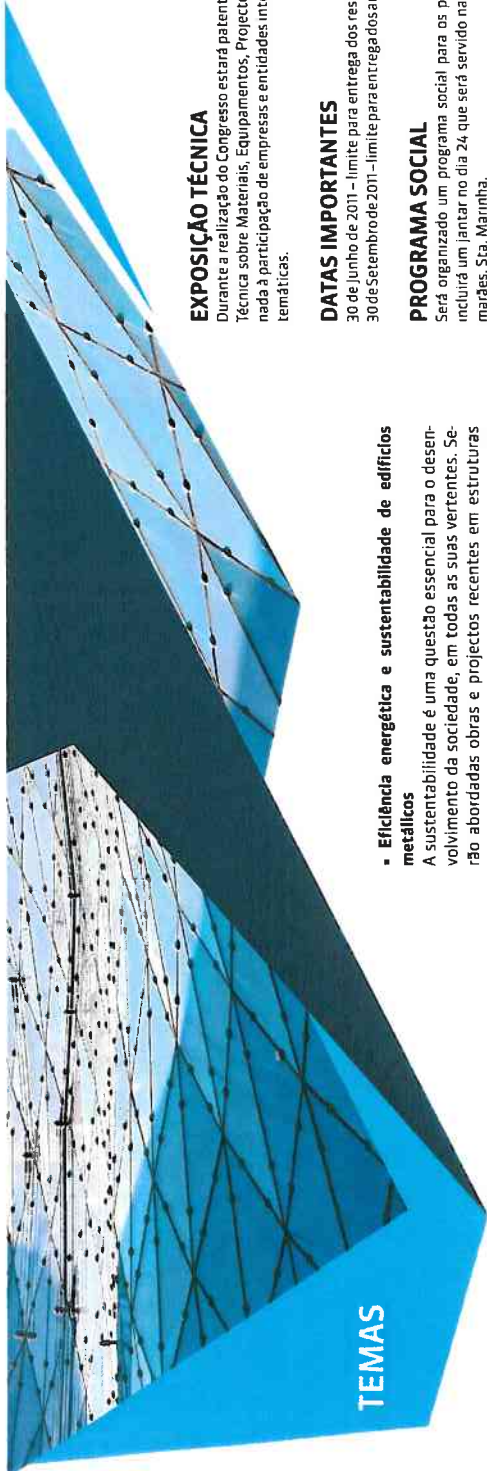

TEMAS

PROPÕE-SE GRANDES TEMAS PARA ESTE CONGRESSO:

- Arquitetura e aço**
 Um conferencista com vasta experiência na execução de projectos e obras em construção metálica fará a introdução a este tema. Pretende-se que divulgue exemplos de utilização de estruturas metálicas em obras emblemáticas da arquitectura moderna, enfatizando a necessidade da cooperação intensiva entre os projectistas de arquitectura e de estruturas e as potencialidades do aço como material construtivo de eleição. Trata-se de um tema em que se espera uma participação expressiva de arquitectos projectistas.
- Pontes metálicas e mistas**
 Para além das mais recentes obras e projectos em estrutura metálica e/ou mista serão abordadas as tendências recentes no que se refere à concepção das pontes e aos processos construtivos.

- Eficiência energética e sustentabilidade de edifícios metálicos**

A sustentabilidade é uma questão essencial para o desenvolvimento da sociedade, em todas as suas vertentes. Serão abordadas obras e projectos recentes em estruturas metálicas, que demonstrem a aptidão natural destas estruturas para cumprir os objectivos da construção sustentável: ser socialmente justa, economicamente viável e "amiga do ambiente".

- Grandes projectos**

Espera-se uma grande participação de projectistas e arquitectos neste tema, mostrando de forma clara todos os benefícios da utilização de estruturas metálicas na realização de grandes projectos, tais como: simplicidade, esbelteza, luminosidade, etc.

- Segurança estrutural e desempenho de novos materiais e produtos**

Será abordado o desenvolvimento de produtos e técnicas inovadoras.

- Execução e gestão da qualidade da construção em aço**

A inclusão deste tema tem como objectivo realçar as vantagens da aplicação dos sistemas de qualidade, de forma a evitar os problemas e custos inerentes à não qualidade. Este tema tem actualmente uma importância redobrada uma vez que está para breve a obrigatoriedade de utilização de nova normalização nesta área.

EXPOSIÇÃO TÉCNICA

Durante a realização do Congresso estará patente uma Exposição Técnica sobre Materiais, Equipamentos, Projectos e Obras, destinada à participação de empresas e entidades interessadas nestas temáticas.

DATAS IMPORTANTES

30 de Junho de 2011 – limite para entrega dos resumos.
 30 de Setembro de 2011 – limite para entregados artigos completos.

PROGRAMA SOCIAL

Será organizado um programa social para os participantes que incluirá um jantar no dia 24 que será servido na Pousada de Guimarães, Sta. Marinha.

PREÇO DA INSCRIÇÃO

	Até 30.09.2011	Após 30.09.2011
Associados	200€	250€
Não-Associados	300€	350€
Estudantes*	90€	140€

A inscrição confere o direito a um exemplar das Actas do Congresso, à participação nas sessões técnicas, aos "coffee-breaks" e aos almoços. O jantar oficial para congressistas e acompanhantes decorrerá no dia 24 de Novembro e será obrato à parte no valor de 75€. Os acompanhantes têm direito a participar apenas no jantar do congresso.

* Necessário apresentar comprovativo (cartão de estudante) de aluno de licenciatura ou mestrado. O cancelamento de qualquer inscrição deverá ser efectuado por carta, fax ou e-mail, endereçada à cmm. As eventuais devoluções serão efectuadas sempre após o Congresso. Pedidos de cancelamento efectuados após 15 de Outubro estão sujeitos ao pagamento de 50% do valor da inscrição.

PARTICIPANTES

O Congresso é dirigido a todos os projectistas, engenheiros e arquitectos, directores de obra, construtores, fabricantes, produtores de materiais metálicos e seus representantes, consultores e intervenientes em actividades de investigação e ensino na área da construção metálica e mista.

Título e Nome _____
 Morada _____ Cód. Postal _____
 Tel. _____ Fax _____ Email _____
 Nº contribuinte _____
 Instituição/Empresa _____
 Morada _____ Cód. Postal _____
 Tel. _____ Fax _____ Email _____
 Nº contribuinte _____

Emitir recibo em nome individual da empresa

Pretendo participar no congresso contacte-me
 Pretendo patrocinar / participar na exposição técnica, por favor
 Pretendo participar e submeter uma comunicação sobre o tema

Autor (es) _____

Pretendo inscrever-me no jantar: Sim Não

Junto envio cheque nº _____ sobre o Banco _____

no valor de _____

dirigido à CMM-Associação Portuguesa de Construção Metálica e Mista

Nota: Só se garante a participação aos inscritos que realizarem o respectivo pagamento.

Inscrições online em www.cmm.pt/congresso.