



Associação Nacional dos Industriais de Prefabricação em Betão

**CIRCULAR N.º 019/2011**

**Assunto: DIVERSOS: Formação Tacógrafos e Livretes; Workshop "Fábricas do Futuro"; Seminário "Gestão de Resíduos Industriais" e Seminário "Novos Desafios e Perspectivas na Utilização do Betão"**

Caros Associados,

- Juntamos informação sobre as Acções de Formação da *iforma* "TACÓGRAFOS E LIVRETES – REGRAS DE UTILIZAÇÃO" e anexamos Ficha de Inscrição:

**"FORMAÇÃO PROFISSIONAL (OBRIGATÓRIA)  
TACÓGRAFOS E LIVRETES - REGRAS DE UTILIZAÇÃO**

**OBJECTIVOS GERAIS**

**Utilizar correctamente o Tacógrafo e o Livrete Individual de Controlo  
Conhecer as obrigações e responsabilidades decorrentes dos mesmos  
Conhecer os limites de condução, pausas e repousos**

**DESTINATÁRIOS**

**Motoristas/condutores  
Responsáveis recursos humanos/logística**

**CUSTO DE PARTICIPAÇÃO**

**35 Euros - Associados :: 50 Euros - Não associados**

**Inclui documentação e certificados**

**\* Preço especial para grupos / nas empresas**

**PROGRAMA**

**Legislação nacional e comunitária  
Tempos de condução, pausas e repousos  
Razões de ser e funções do tacógrafo  
Modalidades e funcionamento do tacógrafo  
Responsabilidades do condutor e da empresa  
Publicidade dos horários de trabalho dos trabalhadores afectos  
a viaturas  
Livretes individuais de controlo**

**LOCAL E DATA**

**17 de Dezembro - LISBOA**

**(Outros locais, a definir, conforme solicitações)**

**MAIS INFORMAÇÕES**

**IFORMA | Lurdes Figueiredo  
Pr. Francisco Sá Carneiro, 219, 3º  
4200-313 Porto | tel.: 225 074 210  
E-mail: [lurdes.figueiredo@apcmc.pt](mailto:lurdes.figueiredo@apcmc.pt)**

- O GPPQ – Gabinete de Promoção do 7.º Programa-Quadro de I&DT irá promover nos dias **24 e 25 de Março próximo**, pelas 09.00h, no Porto e Lisboa respectivamente, Sessões de Trabalho subordinadas ao tema "**PARCERIA PÚBLICO PRIVADA - FÁBRICAS DO FUTURO**".

Estas Sessões surgem no âmbito do Plano de Recuperação Económica Europeia e visa apoiar a indústria europeia de todos os sectores, particularmente as PMEs, para que se adaptem às pressões da concorrência mundial.

As inscrições, que deverão ser efectuadas até ao próximo dia 18, são gratuitas mas limitadas. Juntamos Ficha de Inscrição que deverá ser enviada para o seguinte endereço electrónico: [paula.galvao@gppq.mctes.pt](mailto:paula.galvao@gppq.mctes.pt)

Anexamos ainda os Programas das Sessões bem como o Enquadramento das mesmas.

Para mais informações poderão consultar a seguinte hiperligação: <http://www.gppq.mctes.pt/sessoes.php>

R. D. Filipa de Vilhena, 9 - 2.º Dto. - 1000-134 LISBOA  
(telefone) +351 21 799 53 70/9 - (fax) +351 21 796 40 56

(e-mail) [anipb@netcabo.pt](mailto:anipb@netcabo.pt)  
(web) [www.anipb.pt](http://www.anipb.pt)



**ANIPB**

Associação Nacional dos Industriais de Prefabricação em Betão

- A APEMETA – Associação Portuguesa de Empresas de Tecnologias Ambientais irá realizar no próximo dia **31 de Março**, no Auditório do Metropolitano de Lisboa, o **Seminário “Gestão de Resíduos Industriais”**.

Juntamos a Ficha de Inscrição do evento que deverá ser enviada para o seguinte endereço electrónico: [comunicação.imagem@apemeta.pt](mailto:comunicação.imagem@apemeta.pt)

Para consultarem o Programa bastará acedem ao sítio da APEMETA em [www.apemeta.pt](http://www.apemeta.pt)

- A APEB – Associação Portuguesa de Betão Pronto vai levar a cabo o **Seminário “Novos Desafios e Perspectivas na Utilização do Betão”**, no próximo dia 03 de Maio, no Centro de reuniões da FIL – Feira Internacional de Lisboa.

Juntamos Brochura, Programa e Ficha de Inscrição do evento. Salientamos que os Associados da ANIPB têm um preço especial de inscrição. Está também garantido o acesso livre à Feira TEKTÓNICA.

Mais informações sobre o evento em [www.apeb.pt](http://www.apeb.pt)

Sem outro assunto de momento, apresentamos os nossos cumprimentos.

O Secretariado

(Iris Vilela)

Lisboa, 16 de Março de 2011

## Regras de utilização

A realização da acção fica sujeita a um número mínimo de participantes; aceitam-se desistências, com direito a reembolso total do custo de participação, até 36 horas antes do início do curso

### Objectivos Gerais

- :: Utilizar correctamente o Tacógrafo e o Livrete Individual de Controlo
- :: Conhecer as obrigações e responsabilidades decorrentes dos mesmos
- :: Conhecer os limites de condução, pausas e repousos

### Destinatários

Motoristas/condutores  
Responsáveis recursos humanos/logística

### Custo de participação

45 Euros - Associados  
60 Euros - Não associados  
Inclui documentação e certificados

### Programa

1. Legislação nacional e comunitária
2. Tempos de condução, pausas e repousos
3. Razões de ser e funções do tacógrafo
4. Modalidades e funcionamento do tacógrafo
5. Responsabilidades do motorista e da empresa
6. Publicidade dos horários de trabalho dos trabalhadores afectos a viaturas
7. Livretes individuais de controlo

### Data/Local

18 de Março - Coimbra  
24 de Março - Porto \*  
31 de Março - Lisboa  
**Outros locais a definir, nomeadamente nas empresas, conforme solicitações**

### Monitor

António Vieira de Abreu

### Duração

4 Horas

### Horário

14.30 H / 18.30 H { \* Porto: 9.00 H / 13.00 H }

## Ficha de Inscrição

A devolver à IFORMA até 2 dias antes da data da acção acompanhada do respectivo pagamento e cópia do BI/CC do(s) formando(s)

Nome do formando	<input type="text"/>									
Data nascimento	<input type="text"/>	<input type="text"/>	<input type="text"/>	Naturalidade	<input type="text"/>	Nacionalidade	<input type="text"/>			
Nº BI	<input type="text"/>	Emitido em	<input type="text"/>	<input type="text"/>	Arquivo de	<input type="text"/>				
Habilitações Literárias	<input type="text"/>									
Função	<input type="text"/>			Anos de experiência na função	<input type="text"/>					
Empresa/Organismo	<input type="text"/>									
Nº Contribuinte	<input type="text"/>	Associado da APCMC	<input type="checkbox"/>	Sím	<input type="checkbox"/>	Não	<input type="checkbox"/>			
Morada	<input type="text"/>									
C. Postal	<input type="text"/>	-	<input type="text"/>	Localidade	<input type="text"/>					
Telefone	<input type="text"/>		Fax	<input type="text"/>		E-mail:	<input type="text"/>			
Local:	Porto	<input type="checkbox"/>	Lisboa	<input type="checkbox"/>	Faro	<input type="checkbox"/>	Coimbra	<input type="checkbox"/>	Outros locais	<input type="text"/>
Pagamento:	<input type="checkbox"/>	Cheque nº	<input type="text"/>		Banco	<input type="text"/>		à ordem IFORMA		
	<input type="checkbox"/>	Transferência bancária   NIB 0033 000000 4824174340								



Gabinete de Promoção do  
7.º Programa-Quadro de  
I&DT

Ministério da Ciência, Tecnologia e Ensino Superior  
[www.gppq.mctes.pt](http://www.gppq.mctes.pt)

## 7º Programa Quadro de I&DT

### Parcerias Público Privada:

#### Fábricas do Futuro (FoF)

24 Março 2011- **Porto**

25 Março 2011 - **Lisboa**

## FICHA DE INSCRIÇÃO

<b>Nome:</b>		
<b>Instituição:</b>		
<b>Email:</b>		
<b>Telefone:</b>		
<b>24 Março 2011- Porto</b>		
<b>25 Março 2011 - Lisboa</b>		

Caso pretenda participar, envie esta ficha, devidamente preenchida, por Email para:

**Email: [paula.galvao@gppq.mctes.pt](mailto:paula.galvao@gppq.mctes.pt)**



## 7º Programa Quadro de I&DT

### Parceria Público Privada - **Fábricas do Futuro (FoF)**

24 Março 2010, Manhã

Porto

Auditório da Escola de Gestão do Porto (EGP)

Rua de Salazares, 842

4149-002 Porto – Portugal

### PROGRAMA

09:00	Recepção dos participantes
09:30	Abertura da Sessão Prof. Eduardo Maldonado, GPPQ - Gabinete de Promoção do 7º Programa-Quadro
09:45	<b>Fábricas do Futuro (FoF): Enquadramento &amp; Agenda Estratégica</b> José Carlos Caldeira, INESC Porto / Fórum MANUFUTURE Portugal  <i>European Tooling Platform</i> Rui Tocha, Associação Pool-net – “Portuguese Tooling Network”
10:30	<b>Fábricas do Futuro (FoF): Programa de trabalhos 2012</b> José Lorenzo Valles, Comissão Europeia (apresentação em Inglês)
11:00	Perguntas e Respostas
11:15	Pausa para café
11:30	<b>Fábricas do Futuro (FoF): Resultados calls anteriores e conselhos práticos</b> José Lorenzo Valles, Comissão Europeia (apresentação em Inglês)
12:00	Apresentação de experiência de participação em Programa Europeus por parte de empresas Joaquim Menezes, IBEROMOLDES Fernando Sousa, CEI
12:30	Debate
13.00	Encerramento da Sessão



## 7º Programa Quadro de I&DT

### Parceria Público Privada - **Fábricas do Futuro (FoF)**

**25 Março 2010, Manhã**

Representação da Comissão Europeia em Portugal (Edifício Jean Monnet), lg Jean Monnet, 1 – 10º  
**Lisboa**

#### PROGRAMA

09:00	Recepção dos participantes
09:30	Abertura da Sessão Prof. Eduardo Maldonado, GPPQ - Gabinete de Promoção do 7º Programa-Quadro
09:45	Fábricas do Futuro (FoF): Enquadramento & Agenda Estratégica José Carlos Caldeira, INESC Porto / Fórum MANUFUTURE Portugal  <i>European Tooling Platform:</i> Rui Tocha, Associação Pool-net – “Portuguese Tooling Network”
10:30	Fábricas do Futuro (FoF): Programa de trabalhos 2012 José Lorenzo Valles, Comissão Europeia (apresentação em Inglês)
11:00	Perguntas e Respostas
11:15	Pausa para café
11:30	Fábricas do Futuro (FoF): Resultados <i>calls</i> anteriores e conselhos práticos José Lorenzo Valles, Comissão Europeia (apresentação em Inglês)
12:00	Apresentação de experiência de participação em programas europeus por parte de empresas Vitor Oliveira, Grupo Vangest Fernando Sousa, CEI
12:30	Debate
13:00	Encerramento da Sessão



**7º Programa Quadro de I&DT**  
**Parcerias Público Privadas:**  
**Fábricas do Futuro (FoF)**  
**Edifícios Energeticamente Eficientes (EEB)**  
**24 Março 2011- Porto**  
**25 Março 2011 - Lisboa**

### ENQUADRAMENTO

O 7º Programa-Quadro de I&DT (7ºPQ) é a principal fonte de financiamento para promover projectos de Investigação & Desenvolvimento Tecnológico (I&DT), a nível Europeu. Neste programa estabelecem-se consórcios internacionais entre empresas, universidades, associações industriais e sectoriais, centros tecnológicos e institutos de I&DT para desenvolver projectos pré-competitivos, em tecnologias de ponta e investigação fundamental.

No âmbito do Plano de Recuperação Económica Europeia, a Comissão Europeia lançou em 2009 quatro **Parcerias Público Privadas** (PPPs):

- Fábricas do Futuro (FoF)
- Edifícios Energeticamente Eficientes (EeB)
- Carros verdes (GC)
- Internet do Futuro

A iniciativa das **PPPs contempla projectos cujos resultados estão muito próximos do mercado**, em relação às iniciativas habituais do 7ºPQ, e onde **a participação da indústria é essencial** (em posição de liderança), em especial das PME's.

Por razões práticas, o financiamento comunitário dedicado às PPPs é concretizado através de convites à apresentação de propostas, para projectos de I&DT, apoiados por várias áreas temáticas do 7º PQ, nomeadamente: NMP (Nanotecnologias, Materiais e Tecnologias de Produção), Ambiente, Energia e TIC.

O **próximo concurso** para submissão de candidaturas para projectos de I&DT está previsto ser lançado, pela Comissão Europeia, a **20 de Julho de 2011**.

Nos dias **24 & 25 Março 2011** irão realizar-se no Porto e em Lisboa, respectivamente, sessões de informação sobre as **Parceria Público Privadas (PPPs)** das **Fábricas do Futuro (FoF)** e **Edifícios Energeticamente Eficientes (EeB)** com o objectivo de informar e facilitar a **participação de entidades portuguesas (públicas e privadas)** nos próximos concursos destas iniciativas.

**Estes eventos contarão com a presença do Sr. José Lorenzo Valles, da Comissão Europeia**, DG Investigação & Inovação, **Director da Unidade G2 – New forms of production.**



**apemeta**

ASSOCIAÇÃO PORTUGUESA DE EMPRESAS  
DE TECNOLOGIAS AMBIENTAIS

# FICHA DE INSCRIÇÃO

## SEMINÁRIO

### GESTÃO DE RESÍDUOS INDUSTRIAIS

31 de Março 2011 – Lisboa, Auditório do Metropolitano de Lisboa

(Estação de Metro Alto dos Moinhos – Linha Azul)

#### Dados do Participante

Nome		Título Académico	
Empresa			
Morada			
Cód Postal			
Telefone		Fax	
Email			

#### Dados para Facturação

Factura em nome de:	<input type="checkbox"/> Participante Particular	<input type="checkbox"/> Participante Empresa	<input type="checkbox"/> PATROCINADOR
Empresa			
Morada			
Cód Postal			
Contribuinte			

#### Tomou conhecimento do seminário através de:

<input type="checkbox"/> Mailing (Folheto Tríptico do Seminário)	<input type="checkbox"/> Cartazes. Onde?
<input type="checkbox"/> Email da APEMETA	<input type="checkbox"/> Email de Outra Entidade. Qual?
<input type="checkbox"/> Newsletter da APEMETA	<input type="checkbox"/> Site da APEMETA
<input type="checkbox"/> Outros Sites. Quais?	<input type="checkbox"/> Anúncios em Jornais/Revistas do Sector. Quais?
<input type="checkbox"/> Outro canal de Informação. Qual?	

Desejo um Certificado de Presença no Seminário

#### Pagamento

Valor Especial (até 24 de Março 2011)	Valor Normal (após 24 de Março 2011)
<input type="checkbox"/> Associado – 150€	<input type="checkbox"/> Associado – 190€
<input type="checkbox"/> Não Associado/ Particular – 240€	<input type="checkbox"/> Não Associado/ Particular – 290€
<input type="checkbox"/> Estudante – 75€	<input type="checkbox"/> Estudante – 75€
<input type="checkbox"/> Cheque - N.º:	(à ordem da APEMETA)
<input type="checkbox"/> Transferência Bancária. DATA: / /	NIB 0033 0000 5005 6218 24005 - Banco Millennium BCP

**A inscrição é considerada válida apenas quando acompanhada do respectivo pagamento.  
A APEMETA aceita o cancelamento da inscrição até 10 dias antes do Seminário.**

A APEMETA garante a estrita confidencialidade no tratamento dos seus dados. A informação por si disponibilizada será utilizada apenas para os fins directamente relacionados com o Seminário acima mencionado, podendo o participante solicitar o acesso, rectificação ou eliminação dos dados fornecidos. Os dados poderão ainda ser utilizados para divulgação de Seminários, cursos de formação, eventos ou envio da Newsletter da APEMETA, a não ser que expresse o contrário.

Não autorizo a utilização destes dados para divulgação de outros Seminários/ Formação/Eventos/Newsletter da APEMETA

Depois de preenchida enviar Inscrição para o e-mail:

[comunicacao.imagem@apemeta.pt](mailto:comunicacao.imagem@apemeta.pt)

(Tel: 21 750 60 00, Fax: 21 750 60 09)



# FICHA DE INSCRIÇÃO

Empresa: .....  
Endereço: .....  
Código Postal: ..... Localidade: .....  
Telefone: ..... Telefax: ..... E-mail: .....  
Nome(s) do(s) Participante(s): .....  
1 - .....  
2 - .....  
3 - .....  
4 - .....  
5 - .....  
6 - .....  
7 - .....  
8 - .....  
Preencher e enviar uma cópia desta ficha por correio ou para o fax número 21 778 58 39.

## ORADORES

- ♣ Eng.º Jorge Santos Pato
- ♣ Óscar Candás
- ♣ Arq.º Gonçalo Byrne
- ♣ Eng.º Rui Furtado
- ♣ Eng.ª Ângela Nunes
- ♣ Eng.º David Gonzalez Amago
- ♣ Eng.º Pedro San Payo
- ♣ Prof.º Said Jalali
- ♣ Eng.º José Marques

# SEMINÁRIO

## “Novos Desafios e Perspectivas na Utilização do Betão”

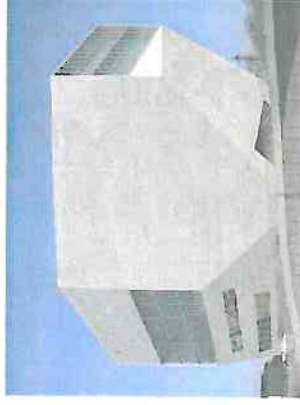

03 de Maio de 2011  
CENTRO DE REUNIÕES DA FIL  
Parque das Nações – Auditório I

Apoiantes:



## OBJECTIVO

O Betão é actualmente muito mais do que um material de índole estrutural, destinado a participar e constituir a ossatura das edificações, já que a tecnologia subjacente à sua concepção e aplicação permite incorporá-lo também como material arquitectónico de revestimento aparente e protecção das superfícies e paramentos das construções, conferindo-lhes significativas mais valias técnicas e estéticas associadas à durabilidade intrínseca e potencial que o betão apresenta, e que pode contribuir de modo efectivo para uma construção que se deseja sustentável e funcional.

É assim que os desafios e perspectivas de futuro imediato que se colocam à indústria de betão pronto, passam inevitavelmente pela aposta dos principais agentes e responsáveis envolvidos no processo construtivo, nas alternativas de utilização do betão, também como material de revestimento final, alienando à sua vasta gama de aplicações, um variado leque de opções de acabamento superficial e de forma que incluem a cor e a textura nas suas mais diversas soluções.

Por outro lado, sendo o desenvolvimento sustentável um requisito fundamental para as nossas comunidades, as valências do Betão e a sua extraordinária contribuição para a sustentabilidade da construção são argumentos que devem ser valorizados e aproveitados adequadamente.

Nestes termos, a indústria de betão pode e deve disponibilizar diferentes soluções tecnológicas com betão que satisfaçam, quer os requisitos de ordem física e estrutural estabelecidos no projecto, quer também as componentes estética e funcional das edificações, personalizando-as e garantindo sempre que possível os objectivos de sustentabilidade associados ao seu bom desempenho.

## DESTINATARIOS

Todos os quadros técnicos e profissionais ligados aos agentes envolvidos no ciclo da construção, nomeadamente na concepção, projecto, especificação, produção, execução, controle e fiscalização da colocação no mercado dos betões e argamassas, e execução de estruturas com recurso àqueles materiais.

## LOCAL E DATA

**Local:** Centro de Reuniões da FIL  
Praça das Nações – Auditório I (Lisboa)  
**Data:** 03 de Maio de 2011

## PROGRAMA

- 09H00 – **Recepção dos participantes**
- 09h30 – **Abertura** – Eng.º Jorge Santos Pato
- 09h50 – **“Cor, Textura e Forma: as Novas Perspectivas oferecidas pelo Betão”** – Oscar Candás
- 10h20 – **“O Betão na Requalificação Arquitectónica”** – Arq.º Gonçalo Byrne
- 10h50 – **Intervalo para café**
- 11h15 – **“Desafios e Soluções em Betão na Engenharia Civil”** – Eng.º Rui Furtado
- 11h45 – **“Inovações tecnológicas no Betão”** – Eng.ª Angela Nunes
- 12h15 – **“Betões Arquitectónicos Estruturais Autocompactáveis”** – Eng.º David Amago
- 12h40 – **Debate**
- 13h00 – **Almoço**
- 14h30 – **“Cofragens nos Betões Arquitectónicos”** – Eng.º Pedro San Payo
- 15h00 – **“Sustentabilidade na Construção: a missão do Betão”** – Prof. Said Jalali
- 16h00 – **Intervalo para café**
- 16h30 – **“O Contributo das Adições para o Desempenho e Sustentabilidade dos Betões”** – Eng.º David Amago
- 17h00 – **“A Versatilidade na Indústria de Betão Pronto”** – Eng.º José Marques
- 17h30 – **Debate e conclusões**
- 18h00 – **Encerramento**

## INSCRIÇÕES

As inscrições podem ser efectuadas através do preenchimento do formulário anexo, por e-mail, fax, ou carta, até 28 de Abril de 2011.  
Atenção: O número de inscrições é limitado.

### Custos:

- Associados da APEB: 65,00 euros
- Associados da ANIPB e APFAC: 65,00 euros
- Não Associados: 75,00 euros
- Estudantes: 50,00 euros

O preço da inscrição inclui participação no Seminário, com direito a certificado de presença, documentação técnica de apoio, almoço, cafés e acesso livre à Feira Tektónica, que se realiza entre 3 e 7 de Maio na FIL.

A participação só será assegurada após o pagamento da respectiva inscrição.

**Pagamentos:** Devem ser feitos por cheque ou transferência bancária para o NIB: 0007 0030 00021850005 27.  
Comprovativo da transferência bancária deverá ser enviado para o e-mail [forcer@apeb.pt](mailto:forcer@apeb.pt)

**Cancelamentos:** Devem ser comunicados por e-mail, fax ou carta, até 3 dias antes do evento. Neste caso serão restituídos 80% do valor da inscrição. Após aquele período, o valor da inscrição é imputado na íntegra, podendo contudo ser admitida a substituição por outro participante, a qual deve ser notificada à organização do seminário.

## INFORMAÇÕES

**Contacto:** Dr. Frederico Carvalhinho

**Telf.:** 217 741 925 / 32 ou 217 785 365

**Fax:** 217 785 839

**E-mail:** [forcer@apeb.pt](mailto:forcer@apeb.pt)

**Morada:** Av. Conselheiro Barjona de Freitas, 10A  
1500-204 LISBOA



**Seminário:**  
**Novos Desafios e Perspectivas na Utilização do Betão**  
**03 Maio de 2011**

**Programa:**

<b>09h00</b>	<b>Recepção dos Participantes</b>
<b>09h30</b>	<b>Abertura – Eng.º Jorge Santos Pato</b>
<b>09h50</b>	<b>“Cor, Textura e Forma: as Novas Perspectivas oferecidas pelo Betão” – Óscar Candás</b>
<b>10h20</b>	<b>“O Betão na Requalificação Arquitectónica” – Arq.º Gonçalo Byrne</b>
<b>10h50</b>	<b>Intervalo para café</b>
<b>11h15</b>	<b>“Desafios e Soluções em Betão na Engenharia Civil” – Eng.º Rui Furtado</b>
<b>11h45</b>	<b>“Inovações tecnológicas no Betão” – Eng.ª Ângela Nunes</b>
<b>12h15</b>	<b>“Betões Arquitectónicos Estruturais Autocompactáveis” – Eng.º David Amago</b>
<b>12h40</b>	<b>Debate</b>
<b>13h00</b>	<b>Almoço</b>
<b>14h30</b>	<b>“Cofragens nos Betões Arquitectónicos” – Eng.º Pedro San Payo</b>
<b>15h00</b>	<b>“Sustentabilidade na Construção: a missão do Betão” – Prof. Said Jalali</b>
<b>16h00</b>	<b>Intervalo para café</b>
<b>16h30</b>	<b>“O Contributo das Adições para o Desempenho e Sustentabilidade dos Betões” – Eng.º David Amago</b>
<b>17h00</b>	<b>“A Versatilidade na Indústria de Betão Pronto” – Eng.º José Marques</b>
<b>17h30</b>	<b>Debate e conclusões</b>
<b>18h00</b>	<b>Encerramento</b>

**Local de Realização:**  
Centro de Reuniões da FIL  
Praça das Nações – Auditório I (Lisboa)

**Contacto:**  
Dr. Frederico Carvalhinho  
Telf.: 217 741 925 / 32 ou 217 785 365  
Fax: 217 785 839  
E-mail: [forcer@apeb.pt](mailto:forcer@apeb.pt)  
Morada: Av. Conselheiro Barjona de Freitas, 10A 1500-204 Lisboa

**Apoio:**





# FICHA DE INSCRIÇÃO SEMINÁRIO

“Novos Desafios e Perspectivas na Utilização do Betão”

Empresa:

Contacto:  Tel.:

NIPC:  Fax:

E-mail:

Morada:

Associado APEB: Sim

Associado ANIPB: Sim

Associado APFAC: Sim

Nome(s) do(s) Participante(s):

1 -	5 -
2 -	6 -
3 -	7 -
4 -	8 -

Por favor, preencher e enviar esta ficha para o Fax número 217 785 839 ou para o e-mail [forcer@apeb.pt](mailto:forcer@apeb.pt)